



**REPUBLIQUE FRANÇAISE**

**COMMUNE dont la population est de 3500 habitants et plus : MAIRIE DE BAGNEUX (1)**

AGREGE AU BUDGET PRINCIPAL DE (2)

Numéro SIRET : 21920007800216

POSTE COMPTABLE : COMMUNE DE BAGNEUX

**M. 57**

**Budget supplémentaire (3)**

**Voté par nature**

BUDGET : BUDGET BAGNEUX (4)

ANNEE 2024

(1) Indiquer soit le nom de la collectivité, soit le libellé de l'établissement, soit le nom du syndicat mixte relevant de l'article L. 5721-2 du CGCT.

(2) A compléter s'il s'agit d'un budget annexe.

(3) Préciser s'il s'agit du budget supplémentaire ou d'une décision modificative.

(4) Indiquer le budget concerné : budget principal ou libellé du budget annexe.

# Sommaire

## I - Informations générales

A - Informations statistiques, fiscales et financières	4
B - Modalités de vote du budget	5
C1 - Exécution du budget de l'exercice précédent - Résultats	6
C2 - Exécution du budget de l'exercice précédent - RAR Dépenses	7
C3 - Exécution du budget de l'exercice précédent - RAR Recettes	8

## II - Présentation générale du budget

A - Vue d'ensemble - Vote et reports	9
B1 - Présentation des AP votées	10
B2 - Présentation des AE votées	11
C1 - Equilibre financier du budget - Investissement	12
C2 - Equilibre financier du budget - Fonctionnement	15
D1 - Balance générale - Dépenses	17
D2 - Balance générale - Recettes	19

## III - Vote du budget

A - Section d'investissement - Vue d'ensemble	21
A1 - Section d'investissement - Dépenses - Détail par article	25
A2.1 - Section d'investissement - Dépenses - Vue d'ensemble des opérations d'équipement	28
A2.2 - Section d'investissement - Dépenses - Détail des opérations d'équipement gérées en AP	29
A2.3 - Section d'investissement - Dépenses - Détail des opérations d'équipement gérées hors AP	30
A3 - Section d'investissement - Recettes - Détail par article	31
B - Section de fonctionnement - Vue d'ensemble	34
B1 - Section de fonctionnement - Dépenses - Détail par article	37
B2 - Section de fonctionnement - Recettes - Détail par article	42

## IV - Annexes

### A - Présentation croisée

A1 - Section d'investissement - Vue d'ensemble	45
A1.01 - Opérations non ventilables	47
A1.900 - Fonction 0 - Services généraux	48
A1.900-5 - Fonction 0-5 - Gestion des fonds européens	51
A1.901 - Fonction 1 - Sécurité	52
A1.902 - Fonction 2 - Enseignement, formation professionnelle et apprentissage	53
A1.903 - Fonction 3 - Culture, vie sociale, jeunesse, sports et loisirs	56
A1.904 - Fonction 4 - Santé et action sociale (hors RSA)	59
A1.904-4 - Fonction 4-4 - RSA	62
A1.905 - Fonction 5 - Aménagement des territoires et habitat	63
A1.906 - Fonction 6 - Action économique	66
A1.907 - Fonction 7 - Environnement	68
A1.908 - Fonction 8 - Transports	71
A2 - Section de fonctionnement - Vue d'ensemble	75
A2.01 - Opérations non ventilables	77
A2.930 - Fonction 0 - Services généraux	78
A2.930-5 - Fonction 0-5 - Gestion des fonds européens	84
A2.931 - Fonction 1 - Sécurité	85
A2.932 - Fonction 2 - Enseignement, formation professionnelle et apprentissage	86
A2.933 - Fonction 3 - Culture, vie sociale, jeunesse, sports et loisirs	89
A2.934 - Fonction 4 - Santé et action sociale (hors APA et RSA/Régularisation de RMI)	92
A2.934-3 - Fonction 4-3 - APA	95
A2.934-4 - Fonction 4-4 - RSA/Régularisation de RMI	96
A2.935 - Fonction 5 - Aménagement des territoires et habitat	97
A2.936 - Fonction 6 - Action économique	100
A2.937 - Fonction 7 - Environnement	102
A2.938 - Fonction 8 - Transports	105

### B - Annexes patrimoniales

B1.1 - Etat de la dette - Détail des crédits de trésorerie	Sans Objet
B1.2 - Etat de la dette - Répartition par nature de dette	Sans Objet
B1.3 - Etat de la dette - Répartition par structure de taux	Sans Objet
B1.4 - Etat de la dette - Typologie de la répartition de l'encours	Sans Objet



B1.5 - Etat de la dette - Détail des opérations de couverture	
B1.6 - Etat de la dette - Dette pour financer l'emprunt d'un autre organisme	
B1.7 - Etat de la dette - Autres dettes	
<b>B2 - Méthodes utilisées pour les amortissements</b>	
B3.1 - Etat des provisions constituées	109
B3.2 - Etalement des provisions	111
B4 - Etat des charges transférées	Sans Objet
B5 - Détail des chapitres d'opérations pour comptes de tiers	Sans Objet
B6 - Prêts	Sans Objet
B7.1 - Etat synthétique des engagements donnés	Sans Objet
B7.2 - Etat synthétique des engagements reçus	Sans Objet
B7.3 - Etat des emprunts garantis	Sans Objet
B7.4 - Calcul du ratio d'endettement relatif aux emprunts garantis	Sans Objet
B7.5 - Etat des contrats de crédit-bail	Sans Objet
B7.6 - Etat des marchés de partenariat	Sans Objet
B7.7 - Etat des recettes grevées d'affectation spéciale	Sans Objet
B7.8 - Autres engagements donnés	Sans Objet
B7.9 - Autres engagements reçus	Sans Objet
B8 - Subventions versées	Sans Objet
B9 - Etat du personnel	Sans Objet
B10 - Liste des organismes dans lesquels la collectivité a pris un engagement financier	Sans Objet
B11.1 - Liste des organismes de regroupement	Sans Objet
B11.2 - Liste des établissements publics créés	Sans Objet
B11.3 - Liste des services individualisés dans un budget annexe	Sans Objet
<b>C - Annexes budgétaires</b>	
C1.1 - Equilibre budgétaire	113
C1.2 - Equilibre budgétaire - Dépenses	114
C1.3 - Equilibre budgétaire - Recettes	115
<b>D - Autres éléments d'information</b>	
D1 - Liste des services assujettis à la TVA et non érigés en budget annexe	Sans Objet
D2.1 - Services ferroviaires régionaux des voyageurs - Volet 1 : Budget	Sans Objet
D2.2 - Services ferroviaires régionaux des voyageurs - Volet 2 : Compte d'exploitation	Sans Objet
D3 - Décisions en matière de taux	Sans Objet
D4.1 - Etats de la répartition de la TEOM - Investissement	Sans Objet
D4.2 - Etats de la répartition de la TEOM - Fonctionnement	Sans Objet
D5.1 - Etats des dépenses et recettes des services d'eau et d'assainissement - Fonctionnement (2)	Sans Objet
D5.2 - Etats des dépenses et recettes des services d'eau et d'assainissement - Investissement (2)	Sans Objet
<b>V - Arrêté et signatures</b>	
A - Arrêté et signatures	117

Préciser, pour chaque annexe, si l'état est joint ou sans objet.

Dans l'ensemble des tableaux, les cases grisées ne doivent pas être remplies.

Conformément à l'instruction budgétaire et comptable, il convient de mentionner que :

dans la présentation croisée, la rubrique fonctionnelle 01 – Opérations non ventilables comprend les impôts et taxes non affectés, les dotations et participations, la dette et les opérations financières, les opérations patrimoniales en investissement, les frais de fonctionnement des groupes d'élus en fonctionnement ;  
*les opérations d'ordre doivent figurer en italique.*

(1) A utiliser également par les collectivités de moins de 3500 habitants qui mobiliseraient des AP-AE régies par l'article L.5217-10-7 du CGCT après avoir adopté un règlement budgétaire et financier conformément à l'article L. 5217-10-9. Si la collectivité opte pour ce régime, la collectivité ne renseigne pas les annexes C2.1 et C2.2 de la partie IV « Annexes ». Les projets de dotations d'AP-AE inscrits sur les annexes B1 et B2 de la partie II apparaissent alors dans les états de la partie III « Vote du budget », sinon les montants dans les champs AP-AE sont par convention de 0.

(2) Cet état ne peut être produit que par les communes dont la population est inférieure à 500 habitants et qui gèrent les services de distribution de l'eau potable et d'assainissement sous forme de régie simple sans budget annexe (art. L. 2221-11 du CGCT)



**I – INFORMATIONS GENERALES**  
**INFORMATIONS STATISTIQUES, FISCALES ET FINANCIERES**

Informations statistiques	
	Valeurs
Population totale	43874

Informations fiscales (N-2)	
	Collectivité
Indicateur de ressources fiscales ou potentiel fiscal par habitant (1)	54321.00

Informations financières – ratios		Valeurs
1	Dépenses réelles de fonctionnement / population	1941.12
2	Recettes réelles de fonctionnement / population	2226.26
3	Dépenses d'équipement brut / population	813.49
4	Encours de dette / population (2) (3)	1203.71
5	DGF / population	270.50
6	Dépenses de personnel / dépenses réelles de fonctionnement (4)	55.64
7	Dépenses réelles de fonctionnement et remboursement annuel de la dette en capital / recettes réelles de fonctionnement (4)	106.25
8	Dépenses d'équipement brut / recettes réelles de fonctionnement	36.54
9	Encours de la dette / recettes réelles de fonctionnement (2) (3) (4)	36.54
10	Epargne brute / recettes réelles de fonctionnement (2) (4)	12.81

(1) A renseigner selon les dispositions législatives et réglementaires applicables à la collectivité. Informations comprises dans la fiche de répartition de la DGF de l'exercice N-1, établie sur la base des informations N-2 (transmise par les services préfectoraux).

(2) Les ratios s'appuyant sur l'encours de la dette se calculent à partir du montant de la dette au 1<sup>er</sup> janvier N.

(3) L'encours de dette doit comprendre les avances remboursables consenties au titre de l'article 25 de la loi n° 2020-935 du 30 juillet 2020 de finances rectificative pour 2020, portant attribution des avances remboursables sur les recettes fiscales prévues aux articles 1594 A et 1595 du code général des impôts

(4) Pour les syndicats mixtes, seules ces données sont à renseigner.

## I – INFORMATIONS GENERALES

### MODALITES DE VOTE DU BUDGET

I – L'assemblée délibérante vote le présent budget :

- au niveau du chapitre (1) pour la section d'investissement ;
- au niveau du chapitre (1) pour la section de fonctionnement ;
- sans (2) vote formel sur les chapitres « opérations d'équipement » ;
- avec (2) vote formel sur chacun des chapitres.

La liste des articles spécialisés sur lesquels l'ordonnateur ne peut procéder à des virements d'article à article est la suivante :

II – En l'absence de mention au paragraphe I ci-dessus, le budget est réputé voté par chapitre, sans vote formel sur chacun des chapitres, en fonctionnement et en investissement sans vote formel pour les chapitres « opération d'équipement ».

III – Conformément à l'article L. 5217-10-6 du CGCT, l'assemblée délibérante autorise le président à opérer des virements de crédits de paiement de chapitre à chapitre, à l'exclusion des crédits relatifs aux dépenses de personnel, dans les limites suivantes (3) :

- Fonctionnement : 100.00%
- Investissement : %

IV – En l'absence de mention au paragraphe III ci-dessus, le président est réputé ne pas avoir reçu l'autorisation de l'assemblée délibérante de pratiquer des virements de crédits de paiement de chapitre à chapitre.

V – Les provisions sont (4).

VI – La comparaison s'effectue par rapport au budget de l'exercice (5).

VII – Le présent budget a été voté avec reprise des résultats de l'exercice N-1 après le vote du compte administratif (6).

(1) A compléter par « du chapitre » ou « de l'article ».

(2) Indiquer « avec » ou « sans ».

(3) Au maximum dans la limite de 7,5% des dépenses réelles de chaque section.

(4) A compléter par un seul des deux choix suivants :

- semi budgétaire ;
- budgétaire par délibération N°... du ...

(5) Budget de l'exercice = budget primitif + budget supplémentaire + décision modificative avec retranscription des virements de crédits, s'il y a lieu.

(6) A compléter par un seul des trois choix suivants :

- sans reprise des résultats de l'exercice N-1 ;
- avec reprise des résultats de l'exercice N-1 après le vote du compte administratif ;
- avec reprise anticipée des résultats de l'exercice N-1.



**I – INFORMATIONS GENERALES**  
**EXECUTION DU BUDGET DE L'EXERCICE PRECEDENT – RESULTATS (1)**

	RESULTAT DE L'EXERCICE N-1			
	Dépenses	Recettes	Solde d'exécution ou résultat reporté	Résultat ou solde (A) (2)
<b>TOTAL DU BUDGET</b>	114 546 796,20	113 809 265,60	15 930 231,70	A1 15 192 701,10
<b>Investissement</b>	28 571 965,99	21 714 200,24 (3)	12 345 596,49	A2 5 487 830,74
<b>Fonctionnement</b>	85 974 830,21	92 095 065,36 (4)	3 584 635,21	A3 9 704 870,36

	RESTES A REALISER N-1				Solde (B)
	Dépenses		Recettes		
<b>TOTAL des RAR</b>	I + II	23 718 309,35	III + IV	9 474 236,96	B1 -14 244 072,39
<b>Investissement</b>	I	23 718 309,35	III	9 474 236,96	B2 -14 244 072,39
<b>Fonctionnement</b>	II	0,00	IV	0,00	B3 0,00

		RESULTAT CUMULE = (A) + (B) (5)
<b>TOTAL</b>	<b>A1 + B1</b>	948 628,71
<b>Investissement</b>	<b>A2 + B2</b>	-8 756 241,65
<b>Fonctionnement</b>	<b>A3 + B3</b>	9 704 870,36

(1) État à compléter uniquement en cas de reprise des résultats de l'exercice N-1 après le vote du compte administratif ou en cas de reprise anticipée des résultats de l'exercice N-1.

(2) Indiquer le signe – si dépenses > recettes, et + si recettes > dépenses.

(3) Solde d'exécution de N-2 reporté sur la ligne budgétaire 001 du compte administratif N-1. Indiquer le signe – si dépenses > recettes, et + si recettes > dépenses.

(4) Résultat de fonctionnement reporté sur la ligne budgétaire 002 du compte administratif N-1. Indiquer le signe – si déficitaire, et + si excédentaire.

(5) Indiquer le signe – si déficit et + si excédent.



## I – INFORMATIONS GENERALES

### EXECUTION DU BUDGET DE L'EXERCICE PRECEDENT – RAR

#### DETAIL DES RESTES A REALISER N-1 EN DEPENSES (1)

Chap. / art. (2)	Libellé	Dépenses engagées non mandatées
<b>SECTION D'INVESTISSEMENT – TOTAL</b>		(I) <b>23 718 309,35</b>
018	RSA	0,00
10	Dotations, fonds divers et réserves	0,00
13	Subventions d'investissement (3)	2 563 636,41
16	Emprunts et dettes assimilées	0,00
18	Cpte de liaison : affectation (BA,régie)	0,00
20	Immobilisations incorporelles (sauf le 204) (3)	1 158 140,30
204	Subventions d'équipement versées (3) (5)	213 700,00
21	Immobilisations corporelles (3)	9 917 659,94
22	Immobilisations reçues en affectation (3)	0,00
23	Immobilisations en cours (sauf 2324) (3)	8 613 061,70
26	Participations et créances rattachées	1 054 311,00
27	Autres immobilisations financières (3)	0,00
45	Chapitres d'opérations pour compte de tiers	197 800,00
45816	TRAVAUX RESIDENCE AUTONOMIE POUR CCAS	197 800,00
<b>SECTION DE FONCTIONNEMENT – TOTAL</b>		(II) <b>0,00</b>
011	Charges à caractère général (4)	0,00
012	Charges de personnel et frais assimilés (4)	0,00
014	Atténuations de produits	0,00
016	APA	0,00
017	RSA / Régularisations de RMI	0,00
65	Autres charges de gestion courante (4)	0,00
6586	Frais fonctionnement des groupes d'élus	0,00
66	Charges financières	0,00
67	Charges spécifiques (4)	0,00

(1) Il s'agit des restes à réaliser établis conformément à la comptabilité d'engagement annuelle. A servir uniquement en cas de reprise des résultats de l'exercice précédent, soit après le vote du compte administratif, soit en cas de reprise anticipée des résultats.

Les restes à réaliser de la section de fonctionnement correspondent : en dépenses, aux dépenses engagées non mandatées et non rattachées telles qu'elles ressortissent de la comptabilité des engagements ; et en recettes, aux recettes certaines n'ayant pas donné lieu à l'émission d'un titre et non rattachées.

Les restes à réaliser de la section d'investissement correspondent : en dépenses, aux dépenses engagées non mandatées au 31/12 de l'exercice précédent telles qu'elles ressortissent de la comptabilité des engagements ; et en recettes, aux recettes certaines n'ayant pas donné lieu à l'émission d'un titre au 31/12 de l'exercice précédent.

(2) Suivant le niveau de vote retenu par l'assemblée délibérante.

(3) Hors dépenses imputées au chapitre 018.

(4) Hors dépenses imputées aux chapitres 016 et 017.

(5) Le chapitre 204 « Subventions d'équipement versées » est un chapitre globalisé regroupant les comptes 204 et 2324.

**I – INFORMATIONS GENERALES****EXECUTION DU BUDGET DE L'EXERCICE PRECEDENT – RAR****DETAIL DES RESTES A REALISER N-1 EN RECETTES (1)**

Chap. / art. (2)	Libellé	Titres restant à émettre
<b>SECTION D'INVESTISSEMENT – TOTAL</b>		<b>(III) 9 474 236,96</b>
018	RSA	0,00
024	Produits des cessions d'immobilisations	0,00
10	Dotations, fonds divers et réserves	0,00
13	Subventions d'investissement (reçues) (3)	5 201 436,96
16	Emprunts et dettes assimilées	4 075 000,00
18	Cpte de liaison : affectation (BA,régie)	0,00
20	Immobilisations incorporelles (sauf 204) (3)	0,00
204	Subventions d'équipement versées (3) (5)	0,00
21	Immobilisations corporelles (3)	0,00
22	Immobilisations reçues en affectation (3)	0,00
23	Immobilisations en cours (sauf 2324) (3)	0,00
26	Participations et créances rattachées	0,00
27	Autres immobilisations financières (3)	0,00
45	Chapitres d'opérations pour compte de tiers	197 800,00
45826	TRAVAUX RESIDENCE AUTONOMIE POUR CCAS	197 800,00
<b>SECTION DE FONCTIONNEMENT – TOTAL</b>		<b>(IV) 0,00</b>
70	Prod. services, domaine, ventes diverses	0,00
73	Impôts et taxes	0,00
731	Fiscalité locale	0,00
74	Dotations et participations (4)	0,00
75	Autres produits de gestion courante (4)	0,00
013	Atténuations de charges (4)	0,00
016	APA	0,00
017	RSA / Régularisations de RMI	0,00
76	Produits financiers	0,00
77	Produits spécifiques (4)	0,00

(1) Il s'agit des restes à réaliser établis conformément à la comptabilité d'engagement annuelle. A servir uniquement en cas de reprise des résultats de l'exercice précédent, soit après le vote du compte administratif, soit en cas de reprise anticipée des résultats.

Les restes à réaliser de la section de fonctionnement correspondent : en dépenses, aux dépenses engagées non mandatées et non rattachées telles qu'elles ressortissent de la comptabilité des engagements ; et en recettes, aux recettes certaines n'ayant pas donné lieu à l'émission d'un titre et non rattachées.

Les restes à réaliser de la section d'investissement correspondent : en dépenses, aux dépenses engagées non mandatées au 31/12 de l'exercice précédent telles qu'elles ressortissent de la comptabilité des engagements ; et en recettes, aux recettes certaines n'ayant pas donné lieu à l'émission d'un titre au 31/12 de l'exercice précédent.

(2) Suivant le niveau de vote retenu par l'assemblée délibérante.

(3) Hors recettes imputées au chapitre 018.

(4) Hors recettes imputées aux chapitres 016 et 017.

(5) Le chapitre 204 « Subventions d'équipement versées » est un chapitre globalisé regroupant les comptes 204 et 2324.





**II – PRESENTATION GENERALE DU BUDGET**  
**VUE D'ENSEMBLE**

		DEPENSES	RECETTES
<b>VOTE</b>	Crédits d'investissement votés au titre du présent budget (y compris le compte 1068) (1)	-5 687 000,00	3 069 241,65
+		+	+
<b>REPORTS</b>	Restes à réaliser de l'exercice précédent (RAR N-1) (2)	23 718 309,35	9 474 236,96
	001 Solde d'exécution de la section d'investissement reporté (2)	(si solde négatif) 0,00	(si solde positif) 5 487 830,74
=		=	=
<b>Total de la section d'investissement (3)</b>		<b>18 031 309,35</b>	<b>18 031 309,35</b>
		<b>DEPENSES</b>	<b>RECETTES</b>
<b>VOTE</b>	Crédits de fonctionnement votés au titre du présent budget (1)	5 261 138,71	4 312 510,00
+		+	+
<b>REPORTS</b>	Restes à réaliser de l'exercice précédent (RAR N-1) (2)	0,00	0,00
	002 Résultat de fonctionnement reporté (2)	(si déficit) 0,00	(si excédent) 948 628,71
=		=	=
<b>Total de la section de fonctionnement (4)</b>		<b>5 261 138,71</b>	<b>5 261 138,71</b>
<b>TOTAL DU BUDGET (5)</b>		<b>23 292 448,06</b>	<b>23 292 448,06</b>

(1) Au budget primitif, les crédits votés correspondent aux crédits votés lors de cette étape budgétaire. De même, pour les décisions modificatives et le budget supplémentaire, les crédits votés correspondent aux crédits votés lors de l'étape budgétaire sans sommation avec ceux antérieurement votés lors du même exercice.

(2) A servir uniquement à l'étape budgétaire de reprise des résultats de l'exercice précédent, soit après le vote du compte administratif, soit en cas de reprise anticipée des résultats.

Les restes à réaliser de la section de fonctionnement correspondent : en dépenses, aux dépenses engagées non mandatées et non rattachées telles qu'elles ressortissent de la comptabilité des engagements ; et en recettes, aux recettes certaines n'ayant pas donné lieu à l'émission d'un titre et non rattachées.

Les restes à réaliser de la section d'investissement correspondent : en dépenses, aux dépenses engagées non mandatées au 31/12 de l'exercice précédent telles qu'elles ressortissent de la comptabilité des engagements ; et en recettes, aux recettes certaines n'ayant pas donné lieu à l'émission d'un titre au 31/12 de l'exercice précédent.

(3) Total de la section d'investissement = RAR + solde d'exécution reporté + crédits d'investissement votés.

(4) Total de la section de fonctionnement = RAR + résultat reporté + crédits de fonctionnement votés.

(5) Total du budget = total de la section de fonctionnement + total de la section d'investissement.



**II – PRESENTATION GENERALE DU BUDGET**  
**PRESENTATION DES AP VOTEES**

AUTORISATION DE PROGRAMME (1)		Chapitre(s)	Montant
Numéro	Libellé		
<b>TOTAL</b>			<b>0,00</b>
<b>« AP de dépenses imprévues » (2)</b>		020	0,00
<b>TOTAL GENERAL</b>			<b>0.00</b>

(1) Il s'agit des AP nouvelles qui sont votées lors de la séance. Cela concerne des AP relatives à de nouvelles programmations pluriannuelles mais également des AP modifiant un stock d'AP existant.

(2) L'assemblée peut voter des AP de « dépenses imprévues ». Leur montant est limité à 2 % des dépenses réelles de la section correspondante. En fin d'exercice, ces AP sont automatiquement annulées si elles n'ont pas été engagées.



<b>II – PRESENTATION GENERALE DU BUDGET</b>
<b>PRESENTATION DES AE VOTEES</b>

AUTORISATION D'ENGAGEMENT (1)		Chapitre(s)	Montant
Numéro	Libellé		
<b>TOTAL</b>			<b>0,00</b>

« AE de dépenses imprévues » (2)	022	0,00
----------------------------------	-----	------

<b>TOTAL GENERAL</b>	<b>0,00</b>
----------------------	-------------

(1) Il s'agit des AE nouvelles qui sont votées lors de la séance. Cela concerne des AE relatives à de nouveaux engagements pluriannuels mais également des AE modifiant un stock d'AE existant.

(2) L'assemblée peut voter des AE de « dépenses imprévues ». Leur montant est limité à 2 % des dépenses réelles de la section correspondante. En fin d'exercice, ces AE sont automatiquement annulées si elles n'ont pas été engagées.



**II – PRESENTATION GENERALE DU BUDGET  
EQUILIBRE FINANCIER DU BUDGET – SECTION D'INVESTISSEMENT**

**DEPENSES D'INVESTISSEMENT**

Chap.	Libellé	Budget de l'exercice (1) I	Restes à réaliser N-1 (2) II	Propositions nouvelles	Vote de l'assemblée (3) III	TOTAL IV = I + II + III
018	RSA	0,00	0,00	0,00	0,00	0,00
20	Immobilisations incorporelles (sauf 204) (y compris opérations) (4)	498 000,00	1 158 140,30	-400 000,00	-400 000,00	1 256 140,30
204	Subventions d'équipement versées (y compris opérations) (4) (9)	900 000,00	213 700,00	1 300,00	1 300,00	1 115 000,00
21	Immobilisations corporelles (y compris opérations) (4)	13 886 800,00	9 917 659,94	-1 538 300,00	-1 538 300,00	22 266 159,94
22	Immobilisations reçues en affectation (y compris opérations) (4) (5)	0,00	0,00	0,00	0,00	0,00
23	Immobilisations en cours (sauf 2324) (y compris opérations) (4)	6 090 600,00	8 613 061,70	-3 750 000,00	-3 750 000,00	10 953 661,70
<b>Total des dépenses d'équipement</b>		<b>21 375 400,00</b>	<b>19 902 561,94</b>	<b>-5 687 000,00</b>	<b>-5 687 000,00</b>	<b>35 590 961,94</b>
10	Dotations, fonds divers et réserves	0,00	0,00	0,00	0,00	0,00
13	Subventions d'investissement (4)	0,00	2 563 636,41	0,00	0,00	2 563 636,41
16	Emprunts et dettes assimilées	6 025 000,00	0,00	0,00	0,00	6 025 000,00
18	Cpte de liaison : affectation (BA,régie) (6)	0,00	0,00	0,00	0,00	0,00
26	Participations et créances rattachées	90 000,00	1 054 311,00	0,00	0,00	1 144 311,00
27	Autres immobilisations financières (4)	0,00	0,00	0,00	0,00	0,00
<b>Total des dépenses financières</b>		<b>6 115 000,00</b>	<b>3 617 947,41</b>	<b>0,00</b>	<b>0,00</b>	<b>9 732 947,41</b>
45...	Chapitres d'opérations pour compte de tiers (7)	50 000,00	197 800,00	0,00	0,00	247 800,00
<b>Total des dépenses réelles d'investissement</b>		<b>27 540 400,00</b>	<b>23 718 309,35</b>	<b>-5 687 000,00</b>	<b>-5 687 000,00</b>	<b>45 571 709,35</b>

040	Opérations ordre transf. entre sections (8)	80 000,00		0,00	0,00	80 000,00
041	Opérations patrimoniales (8)	462 000,00		0,00	0,00	462 000,00
<b>Total des dépenses d'ordre d'investissement</b>		<b>542 000,00</b>		<b>0,00</b>	<b>0,00</b>	<b>542 000,00</b>

<b>TOTAL</b>	<b>28 082 400,00</b>	<b>23 718 309,35</b>	<b>-5 687 000,00</b>	<b>-5 687 000,00</b>	<b>46 113 709,35</b>
--------------	----------------------	----------------------	----------------------	----------------------	----------------------

+

<b>D 001 SOLDE D'EXECUTION NEGATIF REPORTE OU ANTICIPE</b>	<b>0,00</b>
--	-------------

=

<b>TOTAL DES DEPENSES D'INVESTISSEMENT CUMULEES</b>	<b>46 113 709,35</b>
---	----------------------

(1) Voir état I-B pour le contenu du budget de l'exercice.

(2) La colonne RAR n'est à renseigner qu'en l'absence de reprise anticipée du résultat lors du vote du budget primitif.

(3) Il s'agit des nouveaux crédits votés lors de la présente délibération, hors RAR.

(4) Hors dépenses imputées au chapitre 018.

(5) En dépenses, le chapitre 22 retrace les travaux d'investissement réalisés sur les biens reçus en affectation. En recette, il retrace, le cas échéant, l'annulation de tels travaux effectués sur un exercice antérieur.

(6) A servir uniquement lorsque la collectivité effectue une dotation initiale en espèces au profit d'un service public non personnalisé qu'elle crée.

(7) Seul le total des opérations pour compte de tiers figure sur cet état (voir le détail en IV-B5).

(8) DF 023 = RI 021 ; DI 040 = RF 042 ; RI 040 = DF 042 ; DI 041 = RI 041.

(9) Le chapitre 204 « Subventions d'équipement versées » est un chapitre globalisé regroupant les comptes 204 et 2324.

## II – PRESENTATION GENERALE DU BUDGET

### EQUILIBRE FINANCIER DU BUDGET – SECTION D'INVESTISSEMENT

C1

#### RECETTES D'INVESTISSEMENT

Chap.	Libellé	Budget de l'exercice (1) I	Restes à réaliser N-1 (2) II	Propositions nouvelles	Vote de l'assemblée (3) III	TOTAL IV = I + II + III
018	RSA	0,00	0,00	0,00	0,00	0,00
13	Subventions d'investissement (reçues) (sauf 138) (4)	4 004 235,00	5 201 436,96	0,00	0,00	9 205 671,96
16	Emprunts et dettes assimilées (5)	9 955 465,00	4 075 000,00	-8 796 638,71	-8 796 638,71	5 233 826,29
20	Immobilisations incorporelles (sauf 204) (4)	0,00	0,00	0,00	0,00	0,00
204	Subventions d'équipement versées (4) (13)	0,00	0,00	0,00	0,00	0,00
21	Immobilisations corporelles (4)	0,00	0,00	0,00	0,00	0,00
22	Immobilisations reçues en affectation (4) (6)	0,00	0,00	0,00	0,00	0,00
23	Immobilisations en cours (sauf 2324) (4)	0,00	0,00	0,00	0,00	0,00
<b>Total des recettes d'équipement</b>		<b>13 959 700,00</b>	<b>9 276 436,96</b>	<b>-8 796 638,71</b>	<b>-8 796 638,71</b>	<b>14 439 498,25</b>
10	Dotations, fonds divers et réserves (sauf 1068)	1 650 000,00	0,00	0,00	0,00	1 650 000,00
1068	Excédents de fonctionnement capitalisés (7)	0,00	0,00	8 756 241,65	8 756 241,65	8 756 241,65
138	Autres subventions invest. non transf. (4)	0,00	0,00	0,00	0,00	0,00
16	Emprunts et dettes assimilées	0,00	0,00	0,00	0,00	0,00
18	Cpte de liaison : affectation (BA,régie) (8)	0,00	0,00	0,00	0,00	0,00
26	Participations et créances rattachées	0,00	0,00	0,00	0,00	0,00
27	Autres immobilisations financières (4)	0,00	0,00	0,00	0,00	0,00
024	Produits des cessions d'immobilisations	2 480 000,00	0,00	0,00	0,00	2 480 000,00
<b>Total des recettes financières</b>		<b>4 130 000,00</b>	<b>0,00</b>	<b>8 756 241,65</b>	<b>8 756 241,65</b>	<b>12 886 241,65</b>
45...	Chapitres d'opérations pour le compte de tiers (9)	50 000,00	197 800,00	0,00	0,00	247 800,00
<b>Total des recettes réelles d'investissement</b>		<b>18 139 700,00</b>	<b>9 474 236,96</b>	<b>-40 397,06</b>	<b>-40 397,06</b>	<b>27 573 539,90</b>

021	Virement de la section de fonctionnement (10)	4 980 700,00		2 926 638,71	2 926 638,71	7 907 338,71
040	Opérations ordre transf. entre sections (10) (11)	4 500 000,00		183 000,00	183 000,00	4 683 000,00
041	Opérations patrimoniales (10)	462 000,00		0,00	0,00	462 000,00
<b>Total des recettes d'ordre d'investissement</b>		<b>9 942 700,00</b>		<b>3 109 638,71</b>	<b>3 109 638,71</b>	<b>13 052 338,71</b>

<b>TOTAL</b>	<b>28 082 400,00</b>	<b>9 474 236,96</b>	<b>3 069 241,65</b>	<b>3 069 241,65</b>	<b>40 625 878,61</b>
--------------	----------------------	---------------------	---------------------	---------------------	----------------------

+

<b>R 001 SOLDE D'EXECUTION POSITIF REPORTE OU ANTICIPE</b>	<b>5 487 830,74</b>
--	---------------------

=

<b>TOTAL DES RECETTES D'INVESTISSEMENT CUMULEES</b>	<b>46 113 709,35</b>
---	----------------------

#### Pour information :

Il s'agit, pour un budget voté en équilibre, des ressources propres correspondant à l'excédent des recettes réelles de fonctionnement sur les dépenses réelles de fonctionnement. Il sert à financer le remboursement du capital de la dette et les nouveaux investissements de la collectivité.

<b>AUTOFINANCEMENT PREVISIONNEL DÉGAGÉ PAR LA SECTION DE FONCTIONNEMENT (12)</b>	<b>12 510 338,71</b>
--	----------------------

(1) Voir état I-B pour le contenu du budget de l'exercice.

(2) La colonne RAR n'est à renseigner qu'en l'absence de reprise anticipée du résultat lors du vote du budget primitif.

(3) Il s'agit des nouveaux crédits votés lors de la présente délibération, hors RAR.

(4) Hors recettes imputées au chapitre 018.

(5) Sauf 165, 166 et 16449.

(6) En dépenses, le chapitre 22 retrace les travaux d'investissement réalisés sur les biens reçus en affectation. En recette, il retrace, le cas échéant, l'annulation de tels travaux effectués sur un exercice antérieur.

(7) Le compte 1068 n'est pas un chapitre mais un article du chapitre 10.

(8) A servir uniquement lorsque la collectivité effectue une dotation initiale en espèces au profit d'un service public non personnalisé qu'elle crée.

(9) Seul le total des opérations pour compte de tiers figure sur cet état (voir le détail en IV-B5).

(10) DF 023 = RI 021 ; DI 040 = RF 042 ; RI 040 = DF 042 ; DI 041 = RI 041.

(11) Les comptes 15, 29, 39, 49 et 59 peuvent figurer dans le détail du chapitre si la collectivité a opté pour le régime des provisions budgétaires, conformément aux dispositions législatives et réglementaires applicables.

(12) Solde de l'opération DF 023 + DF 042 – RF 042 ou solde de l'opération RI 021 + RI 040 – DI 040.



(13) Le chapitre 204 « Subventions d'équipement versées » est un chapitre globalisé regroupant les comptes 204 et 2324.

## II – PRESENTATION GENERALE DU BUDGET EQUILIBRE FINANCIER – SECTION DE FONCTIONNEMENT

### DEPENSES DE FONCTIONNEMENT

Chap.	Libellé	Budget de l'exercice (1) I	Restes à réaliser N-1 (2) II	Propositions nouvelles	Vote de l'assemblée (3) III	TOTAL IV = I + II + III
011	Charges à caractère général (4)	17 800 000,00	0,00	622 500,00	622 500,00	18 422 500,00
012	Charges de personnel et frais assimilés (4)	46 044 000,00	0,00	1 340 000,00	1 340 000,00	47 384 000,00
014	Atténuations de produits	40 000,00	0,00	0,00	0,00	40 000,00
016	APA	0,00	0,00	0,00	0,00	0,00
017	RSA / Régularisations de RMI	0,00	0,00	0,00	0,00	0,00
65	Autres charges de gestion courante (sauf 6586) (4)	17 233 000,00	0,00	39 000,00	39 000,00	17 272 000,00
6586	Frais fonctionnement des groupes d'élus	0,00	0,00	0,00	0,00	0,00
<b>Total des dépenses de gestion courante</b>		<b>81 117 000,00</b>	<b>0,00</b>	<b>2 001 500,00</b>	<b>2 001 500,00</b>	<b>83 118 500,00</b>
66	Charges financières	1 805 000,00	0,00	150 000,00	150 000,00	1 955 000,00
67	Charges spécifiques (4)	50 000,00	0,00	0,00	0,00	50 000,00
68	Dotations aux provisions, dépréciations (semi-budgétaires) (4)	41 000,00		0,00	0,00	41 000,00
<b>Total des dépenses réelles de fonctionnement</b>		<b>83 013 000,00</b>	<b>0,00</b>	<b>2 151 500,00</b>	<b>2 151 500,00</b>	<b>85 164 500,00</b>

023	Virement à la section d'investissement (5)	4 980 700,00		2 926 638,71	2 926 638,71	7 907 338,71
042	Opérations ordre transf. entre sections (5) (6)	4 500 000,00		183 000,00	183 000,00	4 683 000,00
043	Opérations ordre intérieur de la section (5)	0,00		0,00	0,00	0,00
<b>Total des dépenses d'ordre de fonctionnement</b>		<b>9 480 700,00</b>		<b>3 109 638,71</b>	<b>3 109 638,71</b>	<b>12 590 338,71</b>

<b>TOTAL</b>	<b>92 493 700,00</b>	<b>0,00</b>	<b>5 261 138,71</b>	<b>5 261 138,71</b>	<b>97 754 838,71</b>
--------------	----------------------	-------------	---------------------	---------------------	----------------------

+

<b>D 002 RESULTAT REPORTE OU ANTICIPE</b>	<b>0,00</b>
---	-------------

=

<b>TOTAL DES DEPENSES DE FONCTIONNEMENT CUMULEES</b>	<b>97 754 838,71</b>
--	----------------------

(1) Voir état I-B pour la comparaison par rapport au budget de l'exercice.

(2) La colonne RAR n'est à renseigner qu'en l'absence de reprise anticipée du résultat lors du vote du budget primitif.

(3) Il s'agit des nouveaux crédits votés lors de la présente délibération, hors RAR.

(4) Hors dépenses imputées aux chapitres 016 et 017.

(5) DF 023 = RI 021 ; DI 040 = RF 042 ; RI 040 = DF 042 ; DF 043 = RF 043.

(6) Les comptes 68 peuvent figurer dans le détail du chapitre si la collectivité a opté pour le régime des provisions budgétaires, conformément aux dispositions législatives et réglementaires applicables.

## II – PRESENTATION GENERALE DU BUDGET

### EQUILIBRE FINANCIER – SECTION DE FONCTIONNEMENT

II

C2

#### RECETTES DE FONCTIONNEMENT

Chap.	Libellé	Budget de l'exercice (1) I	Restes à réaliser N-1 (2) II	Propositions nouvelles	Vote de l'assemblée (3) III	TOTAL IV = I + II + III
013	Atténuations de charges (4)	152 000,00	0,00	0,00	0,00	152 000,00
016	APA	0,00	0,00	0,00	0,00	0,00
017	RSA / Régularisations de RMI	0,00	0,00	0,00	0,00	0,00
70	Prod. services, domaine, ventes diverses	10 031 200,00	0,00	20 000,00	20 000,00	10 051 200,00
73	Impôts et taxes (sauf 731)	18 070 000,00	0,00	0,00	0,00	18 070 000,00
731	Fiscalité locale	46 214 400,00	0,00	2 792 269,00	2 792 269,00	49 006 669,00
74	Dotations et participations (4)	17 537 500,00	0,00	1 364 841,00	1 364 841,00	18 902 341,00
75	Autres produits de gestion courante (4)	403 600,00	0,00	135 400,00	135 400,00	539 000,00
<b>Total des recettes de gestion courante</b>		<b>92 408 700,00</b>	<b>0,00</b>	<b>4 312 510,00</b>	<b>4 312 510,00</b>	<b>96 721 210,00</b>
76	Produits financiers	0,00	0,00	0,00	0,00	0,00
77	Produits spécifiques (4)	5 000,00	0,00	0,00	0,00	5 000,00
78	Reprises amort., dépréciations, prov. (semi-budgétaires) (4)	0,00		0,00	0,00	0,00
<b>Total des recettes réelles de fonctionnement</b>		<b>92 413 700,00</b>	<b>0,00</b>	<b>4 312 510,00</b>	<b>4 312 510,00</b>	<b>96 726 210,00</b>

042	Opérations ordre transf. entre sections (5) (6)	80 000,00		0,00	0,00	80 000,00
043	Opérations ordre intérieur de la section (5)	0,00		0,00	0,00	0,00
<b>Total des recettes d'ordre de fonctionnement</b>		<b>80 000,00</b>		<b>0,00</b>	<b>0,00</b>	<b>80 000,00</b>

<b>TOTAL</b>	<b>92 493 700,00</b>	<b>0,00</b>	<b>4 312 510,00</b>	<b>4 312 510,00</b>	<b>96 806 210,00</b>
--------------	----------------------	-------------	---------------------	---------------------	----------------------

+

<b>R 002 RESULTAT REPORTE OU ANTICIPE</b>	<b>948 628,71</b>
---	-------------------

=

<b>TOTAL DES RECETTES DE FONCTIONNEMENT CUMULEES</b>	<b>97 754 838,71</b>
--	----------------------

#### Pour information :

<b>AUTOFINANCEMENT PREVISIONNEL DÉGAGÉ AU PROFIT DE LA SECTION D'INVESTISSEMENT (7)</b>	<b>12 510 338,71</b>	Il s'agit, pour un budget voté en équilibre, des ressources propres correspondant à l'excédent des recettes réelles de fonctionnement sur les dépenses réelles de fonctionnement. Il sert à financer le remboursement du capital de la dette et les nouveaux investissements de la collectivité.
---	----------------------	--

(1) Voir état I-B pour la comparaison par rapport au budget de l'exercice.

(2) La colonne RAR n'est à renseigner qu'en l'absence de reprise anticipée du résultat lors du vote du budget primitif.

(3) Il s'agit des nouveaux crédits votés lors de la présente délibération, hors RAR.

(4) Hors recettes imputées aux chapitres 016 et 017.

(5) DF 023 = RI 021 ; DI 040 = RF 042 ; RI 040 = DF 042 ; DF 043 = RF 043.

(6) Les comptes 78 peuvent figurer dans le détail du chapitre si la collectivité a opté pour le régime des provisions budgétaires, conformément aux dispositions législatives et réglementaires applicables.

(7) Solde de l'opération DF 023 + DF 042 – RF 042 ou solde de l'opération RI 021 + RI 040 – DI 040.





## II – PRESENTATION GENERALE DU BUDGET

### BALANCE GENERALE – DEPENSES

#### DEPENSES D'INVESTISSEMENT (y compris RAR)

INVESTISSEMENT		Opérations réelles (1)	Opérations d'ordre (2)	TOTAL
10	Dotations, fonds divers et réserves	0,00	0,00	0,00
13	Subventions d'investissement (3)	2 563 636,41	0,00	2 563 636,41
15	Provisions pour risques et charges (4)		0,00	0,00
16	Emprunts et dettes assimilées (sauf 1688 non budgétaire)	0,00	0,00	0,00
18	Cpte de liaison : affectation (BA,régie)	(7) 0,00		0,00
	Total des opérations d'équipement	0,00		0,00
20	Immobilisations incorporelles (sauf 204) (3) (5)	758 140,30	0,00	758 140,30
204	Subventions d'équipement versées (3) (5) (10)	215 000,00	0,00	215 000,00
21	Immobilisations corporelles (3) (5)	8 379 359,94	0,00	8 379 359,94
22	Immobilisations reçues en affectation (3) (5)	(8) 0,00	0,00	0,00
23	Immobilisations en cours (3) (sauf 2324) (5)	4 863 061,70	0,00	4 863 061,70
018	RSA	0,00	0,00	0,00
26	Participations et créances rattachées	1 054 311,00	0,00	1 054 311,00
27	Autres immobilisations financières (3)	0,00	0,00	0,00
28	Amortissement des immobilisations (reprises)		0,00	0,00
29	Dépréciations des immobilisations (4)		0,00	0,00
39	Dépréciation des stocks et en-cours (4)		0,00	0,00
3...	Stocks et en-cours		0,00	0,00
198	Neutralisation des amortissements		0,00	0,00
45	Chapitres d'opérations pour compte de tiers (6)	197 800,00	0,00	197 800,00
481	Charges à rép. sur plusieurs exercices		0,00	0,00
49	Dépréciation des comptes de tiers (4)		0,00	0,00
59	Dépréciation des comptes financiers (4)		0,00	0,00
<b>Dépenses d'investissement – Total</b>		<b>18 031 309,35</b>	<b>0,00</b>	<b>18 031 309,35</b>

+

<b>D 001 SOLDE D'EXECUTION NEGATIF REPORTE OU ANTICIPE</b>	<b>0,00</b>
--	-------------

=

<b>TOTAL DES DEPENSES D'INVESTISSEMENT CUMULEES</b>	<b>18 031 309,35</b>
---	----------------------

#### DEPENSES DE FONCTIONNEMENT (y compris RAR)

FONCTIONNEMENT		Opérations réelles (1)	Opérations d'ordre (2)	TOTAL
011	Charges à caractère général (9)	622 500,00		622 500,00
012	Charges de personnel et frais assimilés (9)	1 340 000,00		1 340 000,00
014	Atténuations de produits	0,00		0,00
016	APA	0,00		0,00
017	RSA / Régularisations de RMI	0,00		0,00
60	Achats et variation des stocks		0,00	0,00
65	Autres charges de gestion courante (sauf 6586) (9)	39 000,00	0,00	39 000,00
6586	Frais fonctionnement des groupes d'élus	0,00		0,00
66	Charges financières	150 000,00	0,00	150 000,00
67	Charges spécifiques (9)	0,00	0,00	0,00
68	Dot. aux amortissements et provisions (9)	0,00	183 000,00	183 000,00
71	Production stockée (ou déstockage)		0,00	0,00
023	Virement à la section d'investissement		2 926 638,71	2 926 638,71
<b>Dépenses de fonctionnement – Total</b>		<b>2 151 500,00</b>	<b>3 109 638,71</b>	<b>5 261 138,71</b>

+

<b>D 002 RESULTAT REPORTE OU ANTICIPE</b>	<b>0,00</b>
---	-------------

=

<b>TOTAL DES DEPENSES DE FONCTIONNEMENT CUMULEES</b>	<b>5 261 138,71</b>
--	---------------------

(1) Y compris les opérations relatives au rattachement et les opérations d'ordre semi-budgétaires.

(2) Voir la liste des opérations d'ordre de l'instruction budgétaire et comptable M. 57.

(3) Hors dépenses imputées au chapitre 018.

(4) Ces chapitres ne sont à renseigner que si la collectivité applique le régime des provisions budgétaires, conformément aux dispositions législatives et réglementaires applicables.

(5) Hors chapitres opérations.

(6) Seul le total des opérations pour compte de tiers figure sur cet état (voir le détail en IV-B5).

(7) A utiliser uniquement dans le cas où la collectivité effectuerait une dotation initiale au profit d'un service public doté de la seule au

(8) A utiliser uniquement dans le cas où la collectivité effectuerait des dépenses sur des biens affectés.

(9) Hors dépenses imputées aux chapitres 016 et 017.

(10) Le chapitre 204 « Subventions d'équipement versées » est un chapitre globalisé regroupant les comptes 204 et 2324.

## II – PRESENTATION GENERALE DU BUDGET

### BALANCE GENERALE – RECETTES

#### RECETTES D'INVESTISSEMENT (y compris RAR)

INVESTISSEMENT		Opérations réelles (1)	Opérations d'ordre (2)	TOTAL
10	Dotations, fonds divers et réserves (sauf 1068)	0,00	0,00	0,00
13	Subventions d'investissement (reçues) (3)	5 201 436,96	0,00	5 201 436,96
15	Provisions pour risques et charges (4)		0,00	0,00
16	Emprunts et dettes assimilées (sauf 1688 non budgétaire)	-4 721 638,71	0,00	-4 721 638,71
18	Cpte de liaison : affectation (BA,régie)	(6) 0,00		0,00
20	Immobilisations incorporelles (sauf le 204) (3)	0,00	0,00	0,00
204	Subventions d'équipement versées (3) (9)	0,00	0,00	0,00
21	Immobilisations corporelles (3)	0,00	0,00	0,00
22	Immobilisations reçues en affectation (3)	(7) 0,00	0,00	0,00
23	Immobilisations en cours (sauf 2324) (3)	0,00	0,00	0,00
018	RSA	0,00	0,00	0,00
26	Participations et créances rattachées	0,00	0,00	0,00
27	Autres immobilisations financières (3)	0,00	0,00	0,00
28	Amortissement des immobilisations		183 000,00	183 000,00
29	Dépréciations des immobilisations (4)		0,00	0,00
39	Dépréciation des stocks et en-cours (4)		0,00	0,00
3...	Stocks et en-cours		0,00	0,00
45	Chapitres d'opérations pour compte de tiers (5)	197 800,00	0,00	197 800,00
481	Charges à rép. sur plusieurs exercices		0,00	0,00
49	Dépréciation des comptes de tiers (4)		0,00	0,00
59	Dépréciation des comptes financiers (4)		0,00	0,00
021	Virement de la section de fonctionnement		2 926 638,71	2 926 638,71
024	Produits des cessions d'immobilisations	0,00		0,00
<b>Recettes d'investissement – Total</b>		<b>677 598,25</b>	<b>3 109 638,71</b>	<b>3 787 236,96</b>
+				
<b>R 001 SOLDE D'EXECUTION POSITIF REPORTE OU ANTICIPE</b>				<b>5 487 830,74</b>
+				
<b>R 1068 AFFECTATION DU RESULTAT</b>				<b>8 756 241,65</b>
=				
<b>TOTAL DES RECETTES D'INVESTISSEMENT CUMULEES</b>				<b>18 031 309,35</b>

#### RECETTES DE FONCTIONNEMENT (y compris RAR)

FONCTIONNEMENT		Opérations réelles (1)	Opérations d'ordre (2)	TOTAL
013	Atténuations de charges (8)	0,00		0,00
016	APA	0,00		0,00
017	RSA / Régularisations de RMI	0,00		0,00
60	Achats et variation des stocks		0,00	0,00
70	Prod. services, domaine, ventes diverses	20 000,00		20 000,00
71	Production stockée (ou déstockage)		0,00	0,00
72	Production immobilisée		0,00	0,00
73	Impôts et taxes (sauf 731)	0,00		0,00
731	Fiscalité locale	2 792 269,00		2 792 269,00
74	Dotations et participations (8)	1 364 841,00		1 364 841,00
75	Autres produits de gestion courante (8)	135 400,00	0,00	0,00
76	Produits financiers	0,00	0,00	0,00
77	Produits spécifiques (8)	0,00	0,00	0,00
78	Reprise sur amortissements et provisions (8)	0,00	0,00	0,00
79	Transferts de charges		0,00	0,00
<b>Recettes de fonctionnement – Total</b>		<b>4 312 510,00</b>	<b>0,00</b>	<b>4 312 510,00</b>
+				
<b>R 002 RESULTAT REPORTE OU ANTICIPE</b>				<b>948 628,71</b>
=				
<b>TOTAL DES RECETTES DE FONCTIONNEMENT CUMULEES</b>				<b>5 261 138,71</b>



- (1) Y compris les opérations relatives au rattachement et les opérations d'ordre semi-budgétaires.
- (2) Voir la liste des opérations d'ordre de l'instruction budgétaire et comptable M. 57.
- (3) Hors recettes imputées au chapitre 018.
- (4) Ces chapitres ne sont à renseigner que si la collectivité applique le régime des provisions budgétaires, conformément aux dispositions législatives et réglementaires applicables.
- (5) Seul le total des opérations pour compte de tiers figure sur cet état (voir le détail en IV-B5).
- (6) A utiliser uniquement dans le cas où la collectivité effectuerait une dotation initiale au profit d'un service public doté de la seule autonomie financière.
- (7) A utiliser uniquement dans le cas où la collectivité effectuerait des dépenses sur des biens affectés.
- (8) Hors recettes imputées aux chapitres 016 et 017.
- (9) Le chapitre 204 « Subventions d'équipement versées » est un chapitre globalisé regroupant les comptes 204 et 2324.



**III – VOTE DU BUDGET**

**SECTION D'INVESTISSEMENT – VUE D'ENSEMBLE – DEPENSES – AP NOUVELLES ET CREDITS DE L'EXERCICE**

**DEPENSES**

Chapitre		Budget de l'exercice (1)	RAR N-1 (2)	Vote de l'assemblée sur les AP lors de la séance budgétaire (3)	Propositions nouvelles	Vote de l'assemblée	Pour information, dépenses gérées dans le cadre d'une AP	Pour information, dépenses gérées hors AP	TOTAL (RAR N-1 + Vote)
			I			II			III = I + II
<b>TOTAL</b>		<b>28 082 400,00</b>	<b>23 718 309,35</b>	<b>0,00</b>	<b>-5 687 000,00</b>	<b>-5 687 000,00</b>	<b>0,00</b>	<b>-5 687 000,00</b>	<b>18 031 309,35</b>
018	RSA	0,00	0,00	0,00	0,00	0,00	0,00	0,00	0,00
20	Immobilisations incorporelles (sauf 204)	498 000,00	1 158 140,30	0,00	-400 000,00	-400 000,00	0,00	-400 000,00	758 140,30
204	Subventions d'équipement versées (10)	900 000,00	213 700,00	0,00	1 300,00	1 300,00	0,00	1 300,00	215 000,00
21	Immobilisations corporelles	13 886 800,00	9 917 659,94	0,00	-1 538 300,00	-1 538 300,00	0,00	-1 538 300,00	8 379 359,94
22	Immobilisations reçues en affectation	0,00	0,00	0,00	0,00	0,00	0,00	0,00	0,00
23	Immobilisations en cours (sauf 2324)	6 090 600,00	8 613 061,70	0,00	-3 750 000,00	-3 750 000,00	0,00	-3 750 000,00	4 863 061,70
	Total des opérations d'équipement (4)	0,00	0,00	0,00	0,00	0,00	0,00	0,00	0,00
<b>Total des dépenses d'équipement</b>		<b>21 375 400,00</b>	<b>19 902 561,94</b>	<b>0,00</b>	<b>-5 687 000,00</b>	<b>-5 687 000,00</b>	<b>0,00</b>	<b>-5 687 000,00</b>	<b>14 215 561,94</b>
10	Dotations, fonds divers et réserves	0,00	0,00		0,00	0,00		0,00	0,00
13	Subventions d'investissement	0,00	2 563 636,41		0,00	0,00		0,00	2 563 636,41
16	Emprunts et dettes assimilées (sauf 1688 non budgétaire)	6 025 000,00	0,00		0,00	0,00		0,00	0,00
18	Cpte de liaison : affectation (BA,régie)	0,00	0,00		0,00	0,00		0,00	0,00
26	Participations et créances rattachées	90 000,00	1 054 311,00	0,00	0,00	0,00	0,00	0,00	1 054 311,00
27	Autres immobilisations financières	0,00	0,00	0,00	0,00	0,00	0,00	0,00	0,00
020	Dépenses imprévues (dans le cadre d'une AP)			0,00					
<b>Total des dépenses financières</b>		<b>6 115 000,00</b>	<b>3 617 947,41</b>	<b>0,00</b>	<b>0,00</b>	<b>0,00</b>	<b>0,00</b>	<b>0,00</b>	<b>3 617 947,41</b>
45	Chapitres d'opérations pour compte de tiers (5)	50 000,00	197 800,00	0,00	0,00	0,00	0,00	0,00	197 800,00
<b>Total des dépenses réelles</b>		<b>27 540 400,00</b>	<b>23 718 309,35</b>	<b>0,00</b>	<b>-5 687 000,00</b>	<b>-5 687 000,00</b>	<b>0,00</b>	<b>-5 687 000,00</b>	<b>18 031 309,35</b>
040	Opérations ordre transf. entre sections (6) (7)	80 000,00			0,00	0,00		0,00	0,00
041	Opérations patrimoniales (8)	462 000,00			0,00	0,00		0,00	0,00
<b>Total des dépenses d'ordre</b>		<b>542 000,00</b>			<b>0,00</b>	<b>0,00</b>		<b>0,00</b>	<b>0,00</b>

<b>D001 Solde d'exécution négatif reporté ou anticipé (9)</b>									<b>0,00</b>
---	--	--	--	--	--	--	--	--	-------------

<b>Total des dépenses d'investissement cumulées</b>									<b>18 031 309,35</b>
---	--	--	--	--	--	--	--	--	----------------------

(1) Voir état I-B pour le contenu du budget de l'exercice.

(2) La colonne RAR n'est à renseigner qu'en l'absence de reprise anticipée lors du vote du budget primitif.

## MAIRIE DE BAGNEUX - BUDGET BAGNEUX - BS - 2024

- (3) Il s'agit des AP nouvelles qui sont votées lors de la séance d'adoption du budget. Cela concerne les AP relatives à de nouvelles programmations pluriannuelles mais également les AP modifiant un stock d'AP existant.
- (4) Voir l'état III-A2.1 pour le détail des opérations d'équipement.
- (5) Voir l'état IV-B5 pour le détail des opérations pour compte de tiers.
- (6) Cf. définition du chapitre des opérations d'ordre (*DI 040 = RF 042*).
- (7) Aucune prévision budgétaire ne doit figurer à l'article 192 (cf. chapitre 024 « produit des cessions d'immobilisations »).
- (8) Cf. définition du chapitre des opérations d'ordre (*DI 041 = RI 041*).
- (9) Le solde d'exécution reporté est le résultat constaté de l'exercice précédent qui fait l'objet d'un report et non d'un vote de l'assemblée délibérante. Inscrire en cas de reprise des résultats de l'exercice précédent (après vote du compte administratif ou si reprise anticipée des résultats).
- (10) Le chapitre 204 « Subventions d'équipement versées » est un chapitre globalisé regroupant les comptes 204 et 2324.

Envoyé en préfecture le 25/06/2024

Reçu en préfecture le 25/06/2024

Publié le 26/06/2024

ID : 092-219200078-20240620-DEL\_2024062012-DE



**III – VOTE DU BUDGET**

**SECTION D'INVESTISSEMENT – VUE D'ENSEMBLE – RECETTES**

**A**

**RECETTES**

Chapitre		Budget de l'exercice (1)	RAR N-1 (2)	Propositions nouvelles	Vote de l'assemblée	TOTAL (RAR N-1 + Vote)
			I		II	III = I + II
<b>TOTAL</b>		<b>28 082 400,00</b>	<b>9 474 236,96</b>	<b>-5 687 000,00</b>	<b>-5 687 000,00</b>	<b>3 787 236,96</b>
018	RSA	0,00	0,00	0,00	0,00	0,00
13	Subventions d'investissement (hors 138)	4 004 235,00	5 201 436,96	0,00	0,00	5 201 436,96
16	Emprunts et dettes assimilées (hors 16449, 165, 166 et 1688 non budgétaire)	9 955 465,00	4 075 000,00	-8 796 638,71	-8 796 638,71	-4 721 638,71
20	Immobilisations incorporelles (sauf 204)	0,00	0,00	0,00	0,00	0,00
204	Subventions d'équipement versées (10)	0,00	0,00	0,00	0,00	0,00
21	Immobilisations corporelles	0,00	0,00	0,00	0,00	0,00
22	Immobilisations reçues en affectation	0,00	0,00	0,00	0,00	0,00
23	Immobilisations en cours (sauf 2324)	0,00	0,00	0,00	0,00	0,00
<b>Total des recettes d'équipement</b>		<b>13 959 700,00</b>	<b>9 276 436,96</b>	<b>-8 796 638,71</b>	<b>-8 796 638,71</b>	<b>479 798,25</b>
10	Dotations, fonds divers et réserves (sauf 1068)	1 650 000,00	0,00	0,00	0,00	0,00
138	Autres subventions invest. non transf.	0,00	0,00	0,00	0,00	0,00
16	Emprunts et dettes assimilées (16449, 165 et 166)	0,00	0,00	0,00	0,00	0,00
18	Cpte de liaison : affectation (BA,régie)	0,00	0,00	0,00	0,00	0,00
26	Participations et créances rattachées	0,00	0,00	0,00	0,00	0,00
27	Autres immobilisations financières	0,00	0,00	0,00	0,00	0,00
024	Produits des cessions d'immobilisations	2 480 000,00	0,00	0,00	0,00	0,00
<b>Total des recettes financières</b>		<b>4 130 000,00</b>	<b>0,00</b>	<b>0,00</b>	<b>0,00</b>	<b>0,00</b>

Chapitre		Budget de l'exercice (1)	RAR N-1 (2)	Propositions nouvelles	Vote de l'assemblée	III = I + II
			I		II	
45	Chapitres d'opérations pour compte de tiers (3)	50 000,00	197 800,00	0,00	0,00	197 800,00
<b>Total des recettes réelles</b>		<b>18 139 700,00</b>	<b>9 474 236,96</b>	<b>-8 796 638,71</b>	<b>-8 796 638,71</b>	<b>677 598,25</b>
021	Virement de la section de fonctionnement	4 980 700,00		2 926 638,71	2 926 638,71	2 926 638,71
040	Opérations ordre transf. entre sections (4) (5) (6)	4 500 000,00		183 000,00	183 000,00	183 000,00
041	Opérations patrimoniales (7)	462 000,00		0,00	0,00	0,00
<b>Total des recettes d'ordre</b>		<b>9 942 700,00</b>		<b>3 109 638,71</b>	<b>3 109 638,71</b>	<b>3 109 638,71</b>

<b>R001 Solde d'exécution positif reporté ou anticipé (8)</b>						<b>5 487 830,74</b>
---	--	--	--	--	--	---------------------

<b>Affectation au compte 1068 (9)</b>						<b>8 756 241,65</b>
---------------------------------------	--	--	--	--	--	---------------------

<b>Total des recettes d'investissement cumulées</b>						<b>18 031 309,35</b>
---	--	--	--	--	--	----------------------

(1) Voir état I-B pour le contenu du budget de l'exercice.

(2) La colonne RAR n'est à renseigner qu'en l'absence de reprise anticipée lors du vote du budget primitif.

(3) Voir l'état IV-B5 pour le détail des opérations pour compte de tiers.

(4) Cf. définition du chapitre des opérations d'ordre (RI 040 = DF 042).

(5) Les comptes 15, 29, 39, 49 et 59 peuvent figurer dans le détail du chapitre si la collectivité a opté pour le régime des provisions budgétaires, conformément aux dispositions législatives et réglementaires applicables.

(6) Aucune prévision budgétaire ne doit figurer à l'article 192 (cf. chapitre 024 « produit des cessions d'immobilisations »).

(7) Cf. définition du chapitre des opérations d'ordre (DI 041 = RI 041).

(8) Le solde d'exécution reporté est le résultat constaté de l'exercice précédent qui fait l'objet d'un report et non d'un vote de l'assemblée délibérante. Inscrire en cas de reprise des résultats de l'exercice précédent (après vote du compte administratif ou si reprise anticipée des résultats).

(9) Le montant inscrit doit être conforme à la délibération d'affectation du résultat. Ce montant ne fait donc pas l'objet d'un nouveau vote.

(10) Le chapitre 204 « Subventions d'équipement versées » est un chapitre globalisé regroupant les comptes 204 et 2324.





**III – VOTE DU BUDGET**

**SECTION D'INVESTISSEMENT – DEPENSES – DETAIL PAR ARTICLE**

Chap. / art. (1)		Budget de l'exercice (2)	RAR N-1 (3)	Vote de l'assemblée sur les AP lors de la séance budgétaire (4)	Propositions nouvelles	Vote de l'assemblée	Pour information Crédits gérés dans le cadre d'une AP	Pour information Crédits gérés hors AP	TOTAL (RAR N-1 + Vote)
			I			II			III = I + II
<b>TOTAL</b>		<b>28 082 400,00</b>	<b>23 718 309,35</b>	<b>0,00</b>	<b>-5 687 000,00</b>	<b>-5 687 000,00</b>	<b>0,00</b>	<b>-5 687 000,00</b>	<b>18 031 309,35</b>
018	RSA	0,00	0,00	0,00	0,00	0,00	0,00	0,00	0,00
20	Immobilisations incorporelles (sauf 204)	498 000,00	1 158 140,30	0,00	-400 000,00	-400 000,00	0,00	-400 000,00	758 140,30
2031	Frais d'études	363 000,00	1 095 403,36		-400 000,00	-400 000,00	0,00	-400 000,00	695 403,36
2033	Frais d'insertion	10 000,00	0,00		0,00	0,00	0,00	0,00	0,00
2051	Concessions, droits similaires	125 000,00	62 736,94		0,00	0,00	0,00	0,00	62 736,94
204	Subventions d'équipement versées (10)	900 000,00	213 700,00	0,00	1 300,00	1 300,00	0,00	1 300,00	215 000,00
20421	Privé : Bien mobilier, matériel	0,00	13 700,00		-13 700,00	-13 700,00	0,00	-13 700,00	0,00
20422	Privé : Bâtiments, installations	900 000,00	200 000,00		15 000,00	15 000,00	0,00	15 000,00	215 000,00
21	Immobilisations corporelles	13 886 800,00	9 917 659,94	0,00	-1 538 300,00	-1 538 300,00	0,00	-1 538 300,00	8 379 359,94
2111	Terrains nus	250 000,00	0,00		0,00	0,00	0,00	0,00	0,00
2115	Terrains bâtis	750 000,00	0,00		0,00	0,00	0,00	0,00	0,00
2121	Plantations d'arbres et d'arbustes	150 000,00	355 353,56		0,00	0,00	0,00	0,00	355 353,56
2128	Autres agencements et aménagements	180 000,00	508 734,75		0,00	0,00	0,00	0,00	508 734,75
21311	Bâtiments administratifs	500 000,00	191 163,82		0,00	0,00	0,00	0,00	191 163,82
21312	Bâtiments scolaires	5 200 000,00	2 453 647,43		-1 000 000,00	-1 000 000,00	0,00	-1 000 000,00	1 453 647,43
21314	Bâtiments culturels et sportifs	325 000,00	0,00		0,00	0,00	0,00	0,00	0,00
21316	Equipements du cimetière	0,00	14 780,02		0,00	0,00	0,00	0,00	14 780,02
21318	Autres bâtiments publics	1 750 000,00	2 984 827,08		0,00	0,00	0,00	0,00	2 984 827,08
21351	Bâtiments publics	500 000,00	258 867,63		0,00	0,00	0,00	0,00	258 867,63
2138	Autres constructions	100 000,00	0,00		0,00	0,00	0,00	0,00	0,00
2151	Réseaux de voirie	100 000,00	0,00		0,00	0,00	0,00	0,00	0,00
2152	Installations de voirie	1 210 000,00	1 011 797,72		-1 000 000,00	-1 000 000,00	0,00	-1 000 000,00	11 797,72
21533	Réseaux câblés	130 000,00	30 668,41		0,00	0,00	0,00	0,00	30 668,41
21538	Autres réseaux	0,00	1 493,50		0,00	0,00	0,00	0,00	1 493,50
215738	Autre matériel et outillage de voirie	10 000,00	0,00		0,00	0,00	0,00	0,00	0,00
2158	Autres inst., matériel, outill. techniques	1 385 000,00	701 564,15		0,00	0,00	0,00	0,00	701 564,15
21612	Dépenses ultérieures immobilisées	0,00	0,00		400 000,00	400 000,00	0,00	400 000,00	400 000,00
21621	Biens sous-jacents	7 000,00	3 810,00		0,00	0,00	0,00	0,00	3 810,00
21828	Autres matériels de transport	200 000,00	721 478,49		0,00	0,00	0,00	0,00	721 478,49
21838	Autre matériel informatique	200 000,00	130 510,05		0,00	0,00	0,00	0,00	130 510,05
21841	Matériel de bureau et mobilier scolaire	163 000,00	33 565,90		0,00	0,00	0,00	0,00	33 565,90

MAIRIE DE BAGNEUX - BUDGET BAGNEUX - BS - 2024

Envoyé en préfecture le 25/06/2024

Reçu en préfecture le 25/06/2024

Publié le 26/06/2024

ID : 092-219200078-20240620-DEL\_2024062012-DE

Chap. / art. (1)		Budget de l'exercice (2)	RAR N-1 (3)	Vote de l'assemblée sur les AP lors de la séance budgétaire (4)	Propositions nouvelles	Vote de l'assemblée	Pour information Crédits gérés dans le cadre d'une AP	Credits gérés hors AP	TOTAL (RAB N-1 + Vote)
			I			II			III = I + II
21848	Autres matériels de bureau et mobiliers	33 800,00	48 845,37		0,00	0,00	0,00	0,00	48 845,37
2188	Autres immobilisations corporelles	743 000,00	466 552,06		61 700,00	61 700,00	0,00	61 700,00	528 252,06
22	Immobilisations reçues en affectation	0,00	0,00	0,00	0,00	0,00	0,00	0,00	0,00
23	Immobilisations en cours (sauf 2324)	6 090 600,00	8 613 061,70	0,00	-3 750 000,00	-3 750 000,00	0,00	-3 750 000,00	4 863 061,70
2313	Constructions	4 844 900,00	1 997 277,13		250 000,00	250 000,00	0,00	250 000,00	2 247 277,13
2315	Install., matériel et outill. technique	1 145 700,00	5 727 430,31		-4 000 000,00	-4 000 000,00	0,00	-4 000 000,00	1 727 430,31
238	Avances commandes immo corporelles	100 000,00	888 354,26		0,00	0,00	0,00	0,00	888 354,26
	Total des opérations d'équipement (5)	0,00	0,00	0,00	0,00	0,00	0,00	0,00	0,00
<b>Total des dépenses d'équipement</b>		<b>21 375 400,00</b>	<b>19 902 561,94</b>	<b>0,00</b>	<b>-5 687 000,00</b>	<b>-5 687 000,00</b>	<b>0,00</b>	<b>-5 687 000,00</b>	<b>14 215 561,94</b>
10	Dotations, fonds divers et réserves	0,00	0,00		0,00	0,00		0,00	0,00
13	Subventions d'investissement	0,00	2 563 636,41		0,00	0,00		0,00	2 563 636,41
1328	Autres subventions d'équip. non transf.	0,00	2 563 636,41		0,00	0,00		0,00	2 563 636,41
16	Emprunts et dettes assimilées (sauf le 1688 non budgétaire)	6 025 000,00	0,00		0,00	0,00		0,00	0,00
1641	Emprunts en euros	6 000 000,00	0,00		0,00	0,00		0,00	0,00
16818	Emprunts - Autres prêteurs	25 000,00	0,00		0,00	0,00		0,00	0,00
18	Cpte de liaison : affectation (BA,régie)	0,00	0,00		0,00	0,00		0,00	0,00
26	Participations et créances rattachées	90 000,00	1 054 311,00	0,00	0,00	0,00	0,00	0,00	1 054 311,00
261	Titres de participation	90 000,00	1 054 311,00		0,00	0,00	0,00	0,00	1 054 311,00
27	Autres immobilisations financières	0,00	0,00	0,00	0,00	0,00	0,00	0,00	0,00
020	Dépenses imprévues (dans le cadre d'une AP)			0,00					
<b>Total des dépenses financières</b>		<b>6 115 000,00</b>	<b>3 617 947,41</b>	<b>0,00</b>	<b>0,00</b>	<b>0,00</b>	<b>0,00</b>	<b>0,00</b>	<b>3 617 947,41</b>
45...	Opérations pour compte de tiers (6)	50 000,00	197 800,00	0,00	0,00	0,00	0,00	0,00	197 800,00
454110	TRAVAUX EXECUTES D'OFFICE DEPENSES	50 000,00	0,00		0,00	0,00	0,00	0,00	0,00
45816	TRAVAUX RESIDENCE AUTONOMIE POUR CCAS	0,00	197 800,00		0,00	0,00	0,00	0,00	197 800,00
<b>Total des dépenses réelles</b>		<b>27 540 400,00</b>	<b>23 718 309,35</b>	<b>0,00</b>	<b>-5 687 000,00</b>	<b>-5 687 000,00</b>	<b>0,00</b>	<b>-5 687 000,00</b>	<b>18 031 309,35</b>

MAIRIE DE BAGNEUX - BUDGET BAGNEUX - BS - 2024

Envoyé en préfecture le 25/06/2024  
 Reçu en préfecture le 25/06/2024  
 Publié le 26/06/2024  
 ID : 092-219200078-20240620-DEL\_2024062012-DE

Chap. / art. (1)		Budget de l'exercice (2)	RAR N-1 (3)	Vote de l'assemblée sur les AP lors de la séance budgétaire (4)	Propositions nouvelles	Vote de l'assemblée	Pour information Crédits gérés dans le cadre d'une AP	hors AP	III = I + II
			I			II			III = I + II
040	Opérations ordre transf. entre sections (7)	80 000,00			0,00	0,00		0,00	0,00
	Reprise sur autofinancement antérieur	80 000,00			0,00	0,00		0,00	0,00
13911	Subv. transf. Etat et établ. nationaux	20 000,00			0,00	0,00		0,00	0,00
13912	Subv. transf. Régions	15 000,00			0,00	0,00		0,00	0,00
13913	Subv. transf. Départements	5 000,00			0,00	0,00		0,00	0,00
139141	Subv. transf. Communes membres du GFP	15 000,00			0,00	0,00		0,00	0,00
139148	Subv. transf. Autres communes	5 000,00			0,00	0,00		0,00	0,00
139158	Subv. transf. Autres groupements	10 000,00			0,00	0,00		0,00	0,00
13918	Autres subventions d'équipement transf.	10 000,00			0,00	0,00		0,00	0,00
192	Plus ou moins-values sur cession immo.	0,00			0,00	0,00		0,00	0,00
	Charges transférées (8)	0,00			0,00	0,00		0,00	0,00
041	Opérations patrimoniales (9)	462 000,00			0,00	0,00		0,00	0,00
21311	Bâtiments administratifs	20 000,00			0,00	0,00		0,00	0,00
21312	Bâtiments scolaires	30 000,00			0,00	0,00		0,00	0,00
21318	Autres bâtiments publics	250 000,00			0,00	0,00		0,00	0,00
2152	Installations de voirie	100 000,00			0,00	0,00		0,00	0,00
21533	Réseaux câblés	60 000,00			0,00	0,00		0,00	0,00
2158	Autres inst., matériel, outill. techniques	2 000,00			0,00	0,00		0,00	0,00
<b>Total des dépenses d'ordre</b>		<b>542 000,00</b>			<b>0,00</b>	<b>0,00</b>		<b>0,00</b>	<b>0,00</b>

(1) Détailler les articles conformément au plan de comptes.

(2) Voir état I-B pour le contenu du budget de l'exercice.

(3) La colonne RAR n'est à renseigner qu'en l'absence de reprise anticipée lors du vote du budget primitif.

(4) Il s'agit des AP nouvelles qui sont votées lors de la séance d'adoption du budget. Cela concerne les AP relatives à de nouvelles programmations pluriannuelles mais également les AP modifiant un stock d'AP existant.

(5) Voir état III-A2.1 pour le détail des opérations d'équipement.

(6) Il y a autant de ligne que d'opération pour compte de tiers.

(7) Cf. définition du chapitre des opérations d'ordre (DI 040 = RF 042).

(8) Aucune prévision budgétaire ne doit figurer à l'article 192 (cf. chapitre 024 « produit des cessions d'immobilisations »).

(9) Cf. définition du chapitre des opérations d'ordre (DI 041 = RI 041).

(10) Le chapitre 204 « Subventions d'équipement versées » est un chapitre globalisé regroupant les comptes 204 et 2324.

**III – VOTE DU BUDGET****SECTION D'INVESTISSEMENT – VUE D'ENSEMBLE DES OPERATIONS I****Vue d'ensemble des chapitres des opérations d'équipement**

N° Opération	Libellé de l'opération	N° AP (1)	Pour mémoire réalisations cumulées au 01/01/N	RAR N-1	Propositions nouvelles	Vote de l'assemblée	Pour information Crédits gérés dans le cadre d'une AP	Pour information Crédits gérés hors AP
<b>TOTAL</b>			<b>0.00</b>	<b>0.00</b>	<b>0.00</b>	<b>0.00</b>	<b>0.00</b>	<b>0.00</b>

(1) Colonne à renseigner uniquement lorsque l'opération d'équipement est afférente à une AP.



**III – VOTE DU BUDGET**

**SECTION D'INVESTISSEMENT – DETAIL DES OPERATIONS D'EQU**

Cet état ne contient pas d'information.



**III – VOTE DU BUDGET**

**SECTION D'INVESTISSEMENT – DETAIL DES OPERATIONS D'EQUIP**

Cet état ne contient pas d'information.

## III – VOTE DU BUDGET

## SECTION D'INVESTISSEMENT – RECETTES – DETAIL PAR ARTICLE

Chap. / art. (1)		Budget de l'exercice (2)	RAR N-1 (3)	Propositions nouvelles	Vote de l'assemblée	TOTAL (RAR N-1 + Vote)
TOTAL		28 082 400,00	9 474 236,96	-5 687 000,00	-5 687 000,00	3 787 236,96
			I		II	III = I + II
018	RSA	0,00	0,00	0,00	0,00	0,00
13	Subventions d'investissement (hors 138)	4 004 235,00	5 201 436,96	0,00	0,00	5 201 436,96
1311	Subv. transf. Etat et établ. nationaux	40 000,00	105 497,50	0,00	0,00	105 497,50
1312	Subv. transf. Régions	20 000,00	5 400,00	0,00	0,00	5 400,00
1313	Subv. transf. Départements	40 000,00	33 688,00	0,00	0,00	33 688,00
13148	Subv. transf. Autres communes	0,00	7 919,34	0,00	0,00	7 919,34
13158	Subv. transf. Autres groupements	323 000,00	281 757,07	0,00	0,00	281 757,07
1321	Subv. non transf. Etat, établ. nationaux	6 250,00	1 238 154,50	0,00	0,00	1 238 154,50
1322	Subv. non transf. Régions	0,00	644 613,77	0,00	0,00	644 613,77
1323	Subv. non transf. Départements	1 818 318,00	2 328 725,17	0,00	0,00	2 328 725,17
13248	Subv. non transf. Autres communes	0,00	0,00	0,00	0,00	0,00
13258	Subv. non transf. Autres groupements	0,00	32 533,71	0,00	0,00	32 533,71
1328	Autres subventions d'équip. non transf.	1 756 667,00	523 147,90	0,00	0,00	523 147,90
1345	Amendes radars automatiques et de police	0,00	0,00	0,00	0,00	0,00
16	Emprunts et dettes assimilées (hors 1688 non budgétaire) (4)	9 955 465,00	4 075 000,00	-8 796 638,71	-8 796 638,71	-4 721 638,71
1641	Emprunts en euros	9 947 965,00	4 000 000,00	-8 796 638,71	-8 796 638,71	-4 796 638,71
1676	Dettes envers locataires - acquéreurs	7 500,00	0,00	0,00	0,00	0,00
16818	Emprunts - Autres prêteurs	0,00	75 000,00	0,00	0,00	75 000,00
20	Immobilisations incorporelles (sauf 204) (5)	0,00	0,00	0,00	0,00	0,00
204	Subventions d'équipement versées (5) (11)	0,00	0,00	0,00	0,00	0,00
21	Immobilisations corporelles (5)	0,00	0,00	0,00	0,00	0,00
22	Immobilisations reçues en affectation (5)	0,00	0,00	0,00	0,00	0,00
23	Immobilisations en cours (sauf 2324) (5)	0,00	0,00	0,00	0,00	0,00
<b>Total des recettes d'équipement</b>		<b>13 959 700,00</b>	<b>9 276 436,96</b>	<b>-8 796 638,71</b>	<b>-8 796 638,71</b>	<b>479 798,25</b>
10	Dotations, fonds divers et réserves (sauf 1068)	1 650 000,00	0,00	0,00	0,00	0,00
10222	FCTVA	1 500 000,00	0,00	0,00	0,00	0,00
10226	Taxe d'aménagement	150 000,00	0,00	0,00	0,00	0,00
138	Autres subventions invest. non transf.	0,00	0,00	0,00	0,00	0,00
16	Emprunts et dettes assimilées (16449, 165 et 166)	0,00	0,00	0,00	0,00	0,00
165	Dépôts et cautionnements reçus	0,00	0,00	0,00	0,00	0,00
18	Cpte de liaison : affectation (BA,régie)	0,00	0,00	0,00	0,00	0,00
26	Participations et créances rattachées	0,00	0,00	0,00	0,00	0,00
27	Autres immobilisations financières	0,00	0,00	0,00	0,00	0,00
024	Produits des cessions d'immobilisations	2 480 000,00	0,00	0,00	0,00	0,00
<b>Total des recettes financières</b>		<b>4 130 000,00</b>	<b>0,00</b>	<b>0,00</b>	<b>0,00</b>	<b>0,00</b>
45	Chapitres d'opérations pour compte de tiers (6)	50 000,00	197 800,00	0,00	0,00	197 800,00
<b>Total des recettes réelles</b>		<b>18 139 700,00</b>	<b>9 474 236,96</b>	<b>-8 796 638,71</b>	<b>-8 796 638,71</b>	<b>677 598,25</b>

Chap. / art. (1)		Budget de l'exercice (2)	RAR N-1 (3)	Propositions nouvelles	Vote	II	III = I + II
			I				
021	Virement de la section de fonctionnement	4 980 700,00		2 926 638,71		2 926 638,71	2 926 638,71
040	Opérations ordre transf. entre sections (7) (8) (9)	4 500 000,00		183 000,00		183 000,00	183 000,00
192	Plus ou moins-values sur cession immo.	0,00		0,00		0,00	0,00
2152	Installations de voirie	0,00		0,00		0,00	0,00
2802	Frais liés à la réalisation de document	4 500 000,00		0,00		0,00	0,00
28031	Frais d'études	0,00		0,00		0,00	0,00
28033	Frais d'insertion	0,00		0,00		0,00	0,00
28041512	Subv. Grpt : Bâtiments, installations	0,00		0,00		0,00	0,00
280415321	CCAS : Bien mobilier, matériel	0,00		0,00		0,00	0,00
280415322	CCAS : Bâtiments, installations	0,00		0,00		0,00	0,00
280421	Privé - Biens mob., matériel et études	0,00		0,00		0,00	0,00
280422	Privé - Bâtiments et installations	0,00		0,00		0,00	0,00
2805	Licences, logiciels, droits similaires	0,00		0,00		0,00	0,00
28121	Plantations d'arbres et d'arbustes	0,00		0,00		0,00	0,00
28128	Autres aménagements de terrains	0,00		0,00		0,00	0,00
281312	Bâtiments scolaires	0,00		0,00		0,00	0,00
281351	Bâtiments publics	0,00		0,00		0,00	0,00
28151	Réseaux de voirie	0,00		0,00		0,00	0,00
28152	Installations de voirie	0,00		183 000,00		183 000,00	183 000,00
281533	Réseaux câblés	0,00		0,00		0,00	0,00
281534	Réseaux d'électrification	0,00		0,00		0,00	0,00
281538	Autres réseaux	0,00		0,00		0,00	0,00
281568	Autre matériel, outillage incendie	0,00		0,00		0,00	0,00
2815738	Autre matériel et outillage de voirie	0,00		0,00		0,00	0,00
28158	Autres inst., matériel, outil. techniques	0,00		0,00		0,00	0,00
281828	Autres matériels de transport	0,00		0,00		0,00	0,00
281838	Autre matériel informatique	0,00		0,00		0,00	0,00
281848	Autres matériels de bureau et mobiliers	0,00		0,00		0,00	0,00
28188	Autres immo. corporelles	0,00		0,00		0,00	0,00
041	Opérations patrimoniales (10)	462 000,00		0,00		0,00	0,00
2031	Frais d'études	300 000,00		0,00		0,00	0,00
2033	Frais d'insertion	62 000,00		0,00		0,00	0,00
238	Avances commandes immo corporelles	100 000,00		0,00		0,00	0,00
2764	Créances/particuliers, pers. droit privé	0,00		0,00		0,00	0,00
<b>Total des recettes d'ordre</b>		<b>9 942 700,00</b>		<b>3 109 638,71</b>		<b>3 109 638,71</b>	<b>3 109 638,71</b>

(1) Détailler les articles utilisés conformément au plan de comptes.

(2) Voir état I-B pour le contenu du budget de l'exercice.

(3) La colonne RAR n'est à renseigner qu'en l'absence de reprise anticipée lors du vote du budget primitif.

(4) Sauf 165, 166 et 16449.

(5) Exceptionnellement, les comptes 20, 204, 21, 22 et 23 sont en recettes réelles en cas de réduction ou d'annulation de mandats donnant lieu à reversement.

(6) Voir l'annexe IV-B5 pour le détail des opérations pour compte de tiers.

(7) Cf. définition du chapitre des opérations d'ordre (RI 040 = DF 042).

(8) Les comptes 15, 29, 39, 49 et 59 peuvent figurer dans le détail du chapitre si la collectivité a opté pour le régime des provisions budgétaires, conformément aux dispositions législatives et réglementaires applicables.

(9) Aucune prévision budgétaire ne doit figurer à l'article 192 (cf. chapitre 024 « produit des cessions d'immobilisations »).



(10) Cf. définition du chapitre des opérations d'ordre (*DI 041 = RI 041*).

(11) Le chapitre 204 « Subventions d'équipement versées » est un chapitre globalisé regroupant les comptes 204 et 2324.

Envoyé en préfecture le 25/06/2024

Reçu en préfecture le 25/06/2024

Publié le 26/06/2024



ID : 092-219200078-20240620-DEL\_2024062012-DE



**III – VOTE DU BUDGET**

**SECTION DE FONCTIONNEMENT – VUE D'ENSEMBLE – DEPENSES– AE NOUVELLES ET CREDITS DE L'EXERCICE**

Chap.	Libellé	Budget de l'exercice (1)	RAR N-1 (2)	Vote de l'assemblée sur les AE lors de la séance budgétaire (3)	Propositions nouvelles	Vote de l'assemblée	Pour information, dépenses gérées dans le cadre d'une AE	Pour information, dépenses gérées hors AE	TOTAL (RAR N-1 + Vote) III = I + II
			I			II			III = I + II
<b>TOTAL</b>		<b>92 493 700,00</b>	<b>0,00</b>	<b>0,00</b>	<b>5 261 138,71</b>	<b>5 261 138,71</b>	<b>0,00</b>	<b>5 261 138,71</b>	<b>5 261 138,71</b>
011	Charges à caractère général (4)	17 800 000,00	0,00	0,00	622 500,00	622 500,00	0,00	622 500,00	622 500,00
012	Charges de personnel et frais assimilés (4)	46 044 000,00	0,00		1 340 000,00	1 340 000,00		1 340 000,00	1 340 000,00
014	Atténuations de produits	40 000,00	0,00		0,00	0,00		0,00	0,00
016	APA	0,00	0,00	0,00	0,00	0,00	0,00	0,00	0,00
017	RSA / Régularisations de RMI	0,00	0,00	0,00	0,00	0,00	0,00	0,00	0,00
65	Autres charges de gestion courante (sauf 6586) (4)	17 233 000,00	0,00	0,00	39 000,00	39 000,00	0,00	39 000,00	39 000,00
6586	Frais fonctionnement des groupes d'élus	0,00	0,00		0,00	0,00		0,00	0,00
<b>Total des dépenses de gestion des services</b>		<b>81 117 000,00</b>	<b>0,00</b>	<b>0,00</b>	<b>2 001 500,00</b>	<b>2 001 500,00</b>	<b>0,00</b>	<b>2 001 500,00</b>	<b>2 001 500,00</b>
66	Charges financières	1 805 000,00	0,00		150 000,00	150 000,00		150 000,00	150 000,00
67	Charges spécifiques (4)	50 000,00	0,00		0,00	0,00		0,00	0,00
68	Dotations aux provisions, dépréciations (semi-budgétaires) (4)	41 000,00			0,00	0,00		0,00	0,00
022	Dépenses imprévues (dans le cadre d'une AE)			0,00					
<b>Total des dépenses financières</b>		<b>1 896 000,00</b>	<b>0,00</b>	<b>0,00</b>	<b>150 000,00</b>	<b>150 000,00</b>		<b>150 000,00</b>	<b>150 000,00</b>
<b>Total des dépenses réelles</b>		<b>83 013 000,00</b>	<b>0,00</b>	<b>0,00</b>	<b>2 151 500,00</b>	<b>2 151 500,00</b>	<b>0,00</b>	<b>2 151 500,00</b>	<b>2 151 500,00</b>
023	Virement à la section d'investissement	4 980 700,00			2 926 638,71	2 926 638,71		2 926 638,71	2 926 638,71
042	Opérations ordre transf. entre sections (5)	4 500 000,00			183 000,00	183 000,00		183 000,00	183 000,00
043	Opérations ordre intérieur de la section	0,00			0,00	0,00		0,00	0,00
<b>Total des dépenses d'ordre</b>		<b>9 480 700,00</b>			<b>3 109 638,71</b>	<b>3 109 638,71</b>		<b>3 109 638,71</b>	<b>3 109 638,71</b>
<b>D002 Résultat reporté ou anticipé (6)</b>									<b>0,00</b>
<b>Total des dépenses de fonctionnement cumulées</b>									<b>5 261 138,71</b>

(1) Voir état I-B pour le contenu du budget de l'exercice.

(2) La colonne RAR n'est à renseigner qu'en l'absence de reprise anticipée lors du vote du budget primitif.

(3) Il s'agit des AE nouvelles qui sont votées lors de la séance d'adoption du budget. Cela concerne les AE relatives à de nouveaux engagements pluriannuels mais également les AE modifiant un stock d'AE existant.

**MAIRIE DE BAGNEUX - BUDGET BAGNEUX - BS - 2024**

(4) Hors dépenses imputées aux chapitres 016 et 017.

(5) Les comptes 68 peuvent figurer dans le détail du chapitre si la collectivité a opté pour le régime des provisions budgétaires, conformément aux dispositions législatives et réglementaires applicables.

(6) Inscrire en cas de reprise des résultats de l'exercice précédent (après vote du compte administratif) ou si reprise anticipée des résultats.

Envoyé en préfecture le 25/06/2024

Reçu en préfecture le 25/06/2024

Publié le 26/06/2024



ID : 092-219200078-20240620-DEL\_2024062012-DE

**III – VOTE DU BUDGET**

**SECTION DE FONCTIONNEMENT – VUE D'ENSEMBLE – RECETTES**

III

B

Chap.	Libellé	Budget de l'exercice (1)	RAR N-1 (2)	Propositions nouvelles	Vote de l'assemblée	Total (RAR N-1 + Vote)
			I		II	III = I + II
<b>TOTAL</b>		<b>92 493 700,00</b>	<b>0,00</b>	<b>4 312 510,00</b>	<b>4 312 510,00</b>	<b>4 312 510,00</b>
013	Atténuations de charges (3)	152 000,00	0,00	0,00	0,00	0,00
016	APA	0,00	0,00	0,00	0,00	0,00
017	RSA / Régularisations de RMI	0,00	0,00	0,00	0,00	0,00
70	Prod. services, domaine, ventes diverses	10 031 200,00	0,00	20 000,00	20 000,00	20 000,00
73	Impôts et taxes (sauf 731)	18 070 000,00	0,00	0,00	0,00	0,00
731	Fiscalité locale	46 214 400,00	0,00	2 792 269,00	2 792 269,00	2 792 269,00
74	Dotations et participations (3)	17 537 500,00	0,00	1 364 841,00	1 364 841,00	1 364 841,00
75	Autres produits de gestion courante (3)	403 600,00	0,00	135 400,00	135 400,00	135 400,00
<b>Total des recettes de gestion des services</b>		<b>92 408 700,00</b>	<b>0,00</b>	<b>4 312 510,00</b>	<b>4 312 510,00</b>	<b>4 312 510,00</b>
76	Produits financiers	0,00	0,00	0,00	0,00	0,00
77	Produits spécifiques (3)	5 000,00	0,00	0,00	0,00	0,00
78	Reprises amort., dépréciations, prov. (semi-budgétaires) (3)	0,00		0,00	0,00	0,00
<b>Total des recettes financières</b>		<b>5 000,00</b>	<b>0,00</b>	<b>0,00</b>	<b>0,00</b>	<b>0,00</b>
<b>Total des recettes réelles</b>		<b>92 413 700,00</b>	<b>0,00</b>	<b>4 312 510,00</b>	<b>4 312 510,00</b>	<b>4 312 510,00</b>
042	Opérations ordre transf. entre sections (4) (5) (6)	80 000,00		0,00	0,00	0,00
043	Opérations ordre intérieur de la section (7)	0,00		0,00	0,00	0,00
<b>Total des recettes d'ordre</b>		<b>80 000,00</b>		<b>0,00</b>	<b>0,00</b>	<b>0,00</b>

**R002 Résultat reporté ou anticipé (8)**

**948 628.71**

**Total des recettes de fonctionnement cumulées**

**5 261 138.71**

(1) Voir état I-B pour le contenu du budget de l'exercice.

(2) La colonne RAR n'est à renseigner qu'en l'absence de reprise anticipée lors du vote du budget primitif.

(3) Hors recettes imputées aux chapitres 016 et 017.

(4) Cf. définition du chapitre des opérations d'ordre (RF 042 = DI 040).

(5) Les comptes 78 peuvent figurer dans le détail du chapitre si la collectivité a opté pour le régime des provisions budgétaires, conformément aux dispositions législatives et réglementaires applicables.

(6) Aucune prévision budgétaire ne doit figurer aux articles 775 et 776 (cf. chapitre 024 « produit des cessions d'immobilisations »).

(7) Chapitre destiné à retracer les opérations particulières telles que les opérations de stocks ou liées à la tenue d'un inventaire permanent simplifié.

(8) Inscrire en cas de reprise des résultats de l'exercice précédent (après vote du compte administratif) ou si reprise anticipée des résultats.

## III – VOTE DU BUDGET

## SECTION DE FONCTIONNEMENT – DEPENSES – DETAIL PAR ARTICLE

Chap. / art. (1)	Libellé	Budget de l'exercice (2)	RAR N-1 (3)  I	Vote de l'assemblée sur les AE lors de la séance budgétaire (4)	Propositions nouvelles	Vote de l'assemblée  II	Pour information Crédits gérés dans le cadre d'une AE	Pour information Crédits gérés hors AE	TOTAL (RAR N-1 + Vote)  III = I + II
<b>TOTAL</b>		<b>92 493 700,00</b>	<b>0,00</b>	<b>0,00</b>	<b>5 261 138,71</b>	<b>5 261 138,71</b>	<b>0,00</b>	<b>5 261 138,71</b>	<b>5 261 138,71</b>
011	Charges à caractère général (5)	17 800 000,00	0,00	0,00	622 500,00	622 500,00	0,00	622 500,00	622 500,00
6042	Achats de prestations de services	4 017 325,00	0,00		122 400,00	122 400,00	0,00	122 400,00	122 400,00
60611	Eau et assainissement	340 000,00	0,00		0,00	0,00	0,00	0,00	0,00
60612	Energie - Electricité	2 075 000,00	0,00		0,00	0,00	0,00	0,00	0,00
60613	Chauffage urbain	565 000,00	0,00		0,00	0,00	0,00	0,00	0,00
60621	Combustibles	0,00	0,00		0,00	0,00	0,00	0,00	0,00
60622	Carburants	110 500,00	0,00		0,00	0,00	0,00	0,00	0,00
60623	Alimentation	2 535 855,00	0,00		0,00	0,00	0,00	0,00	0,00
60628	Autres fournitures non stockées	322 110,00	0,00		0,00	0,00	0,00	0,00	0,00
60631	Fournitures d'entretien	179 000,00	0,00		0,00	0,00	0,00	0,00	0,00
60632	Fournitures de petit équipement	596 789,00	0,00		70 000,00	70 000,00	0,00	70 000,00	70 000,00
60633	Fournitures de voirie	50 000,00	0,00		0,00	0,00	0,00	0,00	0,00
60636	Habillement et vêtements de travail	95 000,00	0,00		0,00	0,00	0,00	0,00	0,00
6064	Fournitures administratives	35 000,00	0,00		0,00	0,00	0,00	0,00	0,00
6065	Livres, disq., cass. (biblio. Médiat.)	35 900,00	0,00		0,00	0,00	0,00	0,00	0,00
60661	Médicaments	3 000,00	0,00		0,00	0,00	0,00	0,00	0,00
60662	Vaccins et sérums	81 000,00	0,00		0,00	0,00	0,00	0,00	0,00
60668	Autres produits pharmaceutiques	45 500,00	0,00		0,00	0,00	0,00	0,00	0,00
6067	Fournitures scolaires	171 800,00	0,00		100 000,00	100 000,00	0,00	100 000,00	100 000,00
6068	Autres matières et fournitures	98 670,00	0,00		0,00	0,00	0,00	0,00	0,00
6132	Locations immobilières	160 000,00	0,00		123 000,00	123 000,00	0,00	123 000,00	123 000,00
61351	Matériel roulant	30 500,00	0,00		20 600,00	20 600,00	0,00	20 600,00	20 600,00
61358	Autres	372 500,00	0,00		0,00	0,00	0,00	0,00	0,00
614	Charges locatives et de copropriété	100 000,00	0,00		108 000,00	108 000,00	0,00	108 000,00	108 000,00
61521	Entretien terrains	703 500,00	0,00		0,00	0,00	0,00	0,00	0,00
615221	Entretien, réparations bâtiments publics	465 000,00	0,00		0,00	0,00	0,00	0,00	0,00
615228	Entretien, réparations autres bâtiments	0,00	0,00		0,00	0,00	0,00	0,00	0,00
615231	Entretien, réparations voiries	491 300,00	0,00		0,00	0,00	0,00	0,00	0,00
615232	Entretien, réparations réseaux	15 000,00	0,00		0,00	0,00	0,00	0,00	0,00
61551	Entretien matériel roulant	98 500,00	0,00		0,00	0,00	0,00	0,00	0,00
61558	Entretien autres biens mobiliers	301 175,00	0,00		17 000,00	17 000,00	0,00	17 000,00	17 000,00
6156	Maintenance	876 885,00	0,00		0,00	0,00	0,00	0,00	0,00
6161	Multirisques	129 961,00	0,00		40 000,00	40 000,00	0,00	40 000,00	40 000,00

MAIRIE DE BAGNEUX - BUDGET BAGNEUX - BS - 2024

Envoyé en préfecture le 25/06/2024

Reçu en préfecture le 25/06/2024

Publié le 26/06/2024



ID : 092-219200078-20240620-DEL\_2024062012-DE

Chap. / art. (1)	Libellé	Budget de l'exercice (2)	RAR N-1 (3)	Vote de l'assemblée sur les AE lors de la séance budgétaire (4)	Propositions nouvelles	Vote de l'assemblée  II	Pour information Crédits gérés dans le cadre d'une AE	Crédits gérés hors AE	Vote) III = I + II
			I						
6162	Assur. obligatoire dommage-construction	0,00	0,00		0,00	0,00	0,00	0,00	0,00
617	Etudes et recherches	104 711,00	0,00		0,00	0,00	0,00	0,00	0,00
6182	Documentation générale et technique	59 180,00	0,00		0,00	0,00	0,00	0,00	0,00
6184	Versements à des organismes de formation	166 000,00	0,00		0,00	0,00	0,00	0,00	0,00
6185	Frais de colloques et de séminaires	6 620,00	0,00		0,00	0,00	0,00	0,00	0,00
6188	Autres frais divers	24 390,00	0,00		0,00	0,00	0,00	0,00	0,00
62261	Honoraires médicaux et paramédicaux	1 400,00	0,00		0,00	0,00	0,00	0,00	0,00
62268	Autres honoraires, conseils	72 550,00	0,00		0,00	0,00	0,00	0,00	0,00
6227	Frais d'actes et de contentieux	80 000,00	0,00		0,00	0,00	0,00	0,00	0,00
6231	Annonces et insertions	107 000,00	0,00		0,00	0,00	0,00	0,00	0,00
6232	Fêtes et cérémonies	95 600,00	0,00		0,00	0,00	0,00	0,00	0,00
6234	Réceptions	3 492,00	0,00		0,00	0,00	0,00	0,00	0,00
6236	Catalogues et imprimés	8 000,00	0,00		0,00	0,00	0,00	0,00	0,00
6238	Divers	325 430,00	0,00		1 500,00	1 500,00	0,00	1 500,00	1 500,00
6241	Transports de biens	2 000,00	0,00		0,00	0,00	0,00	0,00	0,00
6245	Transports de personnes extérieures	529 000,00	0,00		0,00	0,00	0,00	0,00	0,00
6247	Transports collectifs	0,00	0,00		0,00	0,00	0,00	0,00	0,00
6248	Divers	14 950,00	0,00		0,00	0,00	0,00	0,00	0,00
6251	Voyages, déplacements et missions	83 000,00	0,00		0,00	0,00	0,00	0,00	0,00
6261	Frais d'affranchissement	97 100,00	0,00		0,00	0,00	0,00	0,00	0,00
6262	Frais de télécommunications	100 000,00	0,00		0,00	0,00	0,00	0,00	0,00
627	Services bancaires et assimilés	8 000,00	0,00		0,00	0,00	0,00	0,00	0,00
6281	Concours divers (cotisations)	40 665,00	0,00		0,00	0,00	0,00	0,00	0,00
6283	Frais de nettoyage des locaux	378 500,00	0,00		20 000,00	20 000,00	0,00	20 000,00	20 000,00
62878	Remb. frais à des tiers	13 000,00	0,00		0,00	0,00	0,00	0,00	0,00
6288	Autres services extérieurs	83 000,00	0,00		0,00	0,00	0,00	0,00	0,00
63512	Taxes foncières	151 100,00	0,00		0,00	0,00	0,00	0,00	0,00
63513	Autres impôts locaux	4 000,00	0,00		0,00	0,00	0,00	0,00	0,00
6358	Autres droits	10 200,00	0,00		0,00	0,00	0,00	0,00	0,00
637	Autres impôts, taxes (autres organismes)	129 342,00	0,00		0,00	0,00	0,00	0,00	0,00
012	Charges de personnel et frais assimilés (5) (6)	46 044 000,00	0,00		1 340 000,00	1 340 000,00		1 340 000,00	1 340 000,00
6216	Personnel affecté par GFP rattachement	0,00	0,00		0,00	0,00		0,00	0,00
6218	Autre personnel extérieur	1 080 000,00	0,00		0,00	0,00		0,00	0,00
6331	Versement mobilité	770 000,00	0,00		235 000,00	235 000,00		235 000,00	235 000,00
6332	Cotisations versées au F.N.A.L.	130 000,00	0,00		7 500,00	7 500,00		7 500,00	7 500,00
6336	Cotisations CNFPT et CDGFPT	390 000,00	0,00		7 000,00	7 000,00		7 000,00	7 000,00



Chap. / art. (1)	Libellé	Budget de l'exercice (2)	RAR N-1 (3)		Propositions nouvelles	Vote de l'assemblée		Pour information	
			I	Vote de l'assemblée sur les AE lors de la séance budgétaire (4)		II	Crédits gérés dans le cadre d'une AE	Crédits gérés hors AE	Vote) III = I + II
64111	Rémunération principale titulaires	15 000 000,00	0,00		-293 000,00	-293 000,00		-293 000,00	-293 000,00
64112	SFT, indemnité de résidence	820 000,00	0,00		167 000,00	167 000,00		167 000,00	167 000,00
64118	Autres indemnités	3 880 000,00	0,00		-160 000,00	-160 000,00		-160 000,00	-160 000,00
64131	Rémunérations	12 000 000,00	0,00		910 000,00	910 000,00		910 000,00	910 000,00
6417	Rémunérations des apprentis	72 000,00	0,00		0,00	0,00		0,00	0,00
6451	Cotisations à l'U.R.S.S.A.F.	5 700 000,00	0,00		152 300,00	152 300,00		152 300,00	152 300,00
6453	Cotisations aux caisses de retraites	5 387 000,00	0,00		-143 000,00	-143 000,00		-143 000,00	-143 000,00
6454	Cotisations aux A.S.S.E.D.I.C.	0,00	0,00		0,00	0,00		0,00	0,00
6455	Cotisations pour assurance du personnel	170 000,00	0,00		83 500,00	83 500,00		83 500,00	83 500,00
6458	Cotis. aux autres organismes sociaux	60 000,00	0,00		-2 700,00	-2 700,00		-2 700,00	-2 700,00
64731	Allocations chômage versées directement	455 000,00	0,00		48 000,00	48 000,00		48 000,00	48 000,00
64732	Alloc. chômage versées aux ASSEDIC	0,00	0,00		260 000,00	260 000,00		260 000,00	260 000,00
6475	Médecine du travail, pharmacie	50 000,00	0,00		0,00	0,00		0,00	0,00
6478	Autres charges sociales diverses	0,00	0,00		17 200,00	17 200,00		17 200,00	17 200,00
6488	Autres	80 000,00	0,00		51 200,00	51 200,00		51 200,00	51 200,00
014	Atténuations de produits	40 000,00	0,00		0,00	0,00		0,00	0,00
703894	Reversements/forfait post-stationnement	0,00	0,00		0,00	0,00		0,00	0,00
7398	Revers., restitutions et préél. divers	40 000,00	0,00		0,00	0,00		0,00	0,00
016	APA	0,00	0,00	0,00	0,00	0,00	0,00	0,00	0,00
017	RSA / Régularisations de RMI	0,00	0,00	0,00	0,00	0,00	0,00	0,00	0,00
65	Autres charges de gestion courante (sauf le 6586) (5)	17 233 000,00	0,00	0,00	39 000,00	39 000,00	0,00	39 000,00	39 000,00
65131	Bourses	244 000,00	0,00		-160 000,00	-160 000,00	0,00	-160 000,00	-160 000,00
65311	Indemnités de fonction	345 000,00	0,00		0,00	0,00	0,00	0,00	0,00
65312	Frais de mission et de déplacement	5 000,00	0,00		0,00	0,00	0,00	0,00	0,00
65313	Cotisations de retraite	30 000,00	0,00		0,00	0,00	0,00	0,00	0,00
65314	Cotis. sécurité sociale - part patronale	29 900,00	0,00		0,00	0,00	0,00	0,00	0,00
65315	Formation	25 800,00	0,00		0,00	0,00	0,00	0,00	0,00
65316	Frais de représentation du maire	0,00	0,00		0,00	0,00	0,00	0,00	0,00
6541	Créances admises en non-valeur	50 000,00	0,00		0,00	0,00	0,00	0,00	0,00
6542	Créances éteintes	10 611,00	0,00		0,00	0,00	0,00	0,00	0,00
65561	Contrib fonds compens. ch. territoriales	12 050 000,00	0,00		0,00	0,00	0,00	0,00	0,00
65568	Autres contributions	225 516,00	0,00		0,00	0,00	0,00	0,00	0,00
657362	Subv. Fonct. BA/régies	0,00	0,00		0,00	0,00	0,00	0,00	0,00
657363	Subv.Fonct. CCAS/CIAS	2 014 438,00	0,00		0,00	0,00	0,00	0,00	0,00

MAIRIE DE BAGNEUX - BUDGET BAGNEUX - BS - 2024

Envoyé en préfecture le 25/06/2024

Reçu en préfecture le 25/06/2024

Publié le 26/06/2024



ID : 092-219200078-20240620-DEL\_2024062012-DE

Chap. / art. (1)	Libellé	Budget de l'exercice (2)	RAR N-1 (3)  I	Vote de l'assemblée sur les AE lors de la séance budgétaire (4)	Propositions nouvelles	Vote de l'assemblée  II	Pour information Crédits gérés dans le cadre d'une AE	Crédits gérés hors AE	Vote)  III = I + II
65742	Subv. de fonctionnement aux entreprises	0,00	0,00		0,00	0,00	0,00	0,00	0,00
65748	Subv.fonct.autres personnes droit privé	1 449 885,00	0,00		186 000,00	186 000,00	0,00	186 000,00	186 000,00
6583	Int. moratoires et pénalités sur marchés	10 000,00	0,00		13 000,00	13 000,00	0,00	13 000,00	13 000,00
6584	Amendes fiscales et pénales	10 000,00	0,00		0,00	0,00	0,00	0,00	0,00
65888	Autres	732 850,00	0,00		0,00	0,00	0,00	0,00	0,00
6586	Frais fonctionnement des groupes d'élus	0,00	0,00		0,00	0,00		0,00	0,00
<b>Total des dépenses de gestion des services</b>		<b>81 117 000,00</b>	<b>0,00</b>	<b>0,00</b>	<b>2 001 500,00</b>	<b>2 001 500,00</b>	<b>0,00</b>	<b>2 001 500,00</b>	<b>2 001 500,00</b>
66	Charges financières	1 805 000,00	0,00		150 000,00	150 000,00		150 000,00	150 000,00
66111	Intérêts réglés à l'échéance	1 700 000,00	0,00		150 000,00	150 000,00		150 000,00	150 000,00
66112	Intérêts - Rattachement des ICNE	100 000,00	0,00		0,00	0,00		0,00	0,00
6615	Intérêts comptes courants et de dépôts	5 000,00	0,00		0,00	0,00		0,00	0,00
67	Charges spécifiques (5)	50 000,00	0,00		0,00	0,00		0,00	0,00
673	Titres annulés (sur exercices antérieurs)	50 000,00	0,00		0,00	0,00		0,00	0,00
68	Dotations aux provisions, dépréciations (semi-budgétaires) (5)	41 000,00			0,00	0,00		0,00	0,00
6815	Dot. prov. pour risques fonct. courant	23 000,00			0,00	0,00		0,00	0,00
6817	Dot. prov. dépréc. actifs circulants	18 000,00			0,00	0,00		0,00	0,00
022	Dépenses imprévues (dans le cadre d'une AE)			0,00					
<b>Total des charges financières et spécifiques</b>		<b>1 896 000,00</b>	<b>0,00</b>	<b>0,00</b>	<b>150 000,00</b>	<b>150 000,00</b>		<b>150 000,00</b>	<b>150 000,00</b>
<b>Total des dépenses réelles</b>		<b>83 013 000,00</b>	<b>0,00</b>	<b>0,00</b>	<b>2 151 500,00</b>	<b>2 151 500,00</b>	<b>0,00</b>	<b>2 151 500,00</b>	<b>2 151 500,00</b>
023	Virement à la section d'investissement	4 980 700,00			2 926 638,71	2 926 638,71		2 926 638,71	2 926 638,71
042	Opérations ordre transf. entre sections (7) (8) (9)	4 500 000,00			183 000,00	183 000,00		183 000,00	183 000,00
675	Valeurs comptables immobilisations cédée	0,00			0,00	0,00		0,00	0,00
6761	Différences sur réalisations (positives)	0,00			0,00	0,00		0,00	0,00
6811	Dot. amort. immos incorporelles	4 500 000,00			183 000,00	183 000,00		183 000,00	183 000,00
043	Opérations ordre intérieur de la section (8) (10)	0,00			0,00	0,00		0,00	0,00
<b>Total des dépenses d'ordre</b>		<b>9 480 700,00</b>			<b>3 109 638,71</b>	<b>3 109 638,71</b>		<b>3 109 638,71</b>	<b>3 109 638,71</b>



**Détail du calcul des ICNE au compte 66112 (11)**

Montant des ICNE de l'exercice	318 204,14
Montant des ICNE de l'exercice N-1	372 079,39
= Différence ICNE N – ICNE N-1	100 000,00

- (1) Détailler les articles utilisés conformément au plan de comptes.
- (2) Voir état I-B pour le contenu du budget de l'exercice.
- (3) La colonne RAR n'est à renseigner qu'en l'absence de reprise anticipée lors du vote du budget primitif.
- (4) Il s'agit des AE nouvelles qui sont votées lors de la séance d'adoption du budget. Cela concerne les AE relatives à de nouveaux engagements pluriannuels mais également les AE modifiant un stock d'AE existant.
- (5) Hors dépenses imputées aux chapitres 016 et 017.
- (6) Les dépenses de frais de personnel sont exclues des autorisations d'engagement.
- (7) Les comptes 68 peuvent figurer dans le détail du chapitre si la collectivité a opté pour le régime des provisions budgétaires, conformément aux dispositions législatives et réglementaires applicables.
- (8) Cf. définitions des chapitres des opérations d'ordre (DF 042 = RI 040) (DF 043 = RF 043).
- (9) Aucune prévision budgétaire ne doit figurer aux articles 675 et 676 (cf. chapitre 024 « produit des cessions d'immobilisations »).
- (10) Chapitre destiné à retracer les opérations particulières telles que les opérations de stocks ou liées à la tenue d'un inventaire permanent.
- (11) Si le montant des ICNE de l'exercice est inférieur au montant de l'exercice N-1, le montant du compte 66112 sera négatif.

## III – VOTE DU BUDGET

## SECTION DE FONCTIONNEMENT – RECETTES – DETAIL PAR ARTICLE

Chap / art. (1)	Libellé	Budget de l'exercice (2)	RAR N-1 (3) I	Propositions nouvelles	Vote de l'assemblée II	Total (RAR N-1 + Vote) III = I + II
<b>TOTAL</b>		<b>92 493 700,00</b>	<b>0,00</b>	<b>4 312 510,00</b>	<b>4 312 510,00</b>	<b>4 312 510,00</b>
013	Atténuations de charges (4)	152 000,00	0,00	0,00	0,00	0,00
6419	Remboursements rémunérations personnel	137 000,00	0,00	0,00	0,00	0,00
6459	Remb.charges sécu.sociale et prévoyance	15 000,00	0,00	0,00	0,00	0,00
6479	Rembourst sur autres charges sociales	0,00	0,00	0,00	0,00	0,00
016	APA	0,00	0,00	0,00	0,00	0,00
017	RSA / Régularisations de RMI	0,00	0,00	0,00	0,00	0,00
70	Prod. services, domaine, ventes diverses	10 031 200,00	0,00	20 000,00	20 000,00	20 000,00
70311	Concessions cimetières (produit net)	45 000,00	0,00	0,00	0,00	0,00
70312	Redevances funéraires	400,00	0,00	0,00	0,00	0,00
70321	Stationnement et location voie publique	250 700,00	0,00	0,00	0,00	0,00
70323	Red. occupation dom. public	101 800,00	0,00	0,00	0,00	0,00
70383	Redevance de stationnement	700 000,00	0,00	0,00	0,00	0,00
70384	Forfait de post-stationnement	1 440 000,00	0,00	0,00	0,00	0,00
7062	Redevances services à caractère culturel	18 400,00	0,00	0,00	0,00	0,00
70631	Redevances services à caractère sportif	79 000,00	0,00	0,00	0,00	0,00
70632	Redevances services à caractère loisir	151 200,00	0,00	-30 000,00	-30 000,00	-30 000,00
7066	Redevances services à caractère social	1 982 300,00	0,00	0,00	0,00	0,00
7067	Redev. services périscolaires et enseign	4 419 000,00	0,00	0,00	0,00	0,00
706888	Autres	28 000,00	0,00	0,00	0,00	0,00
7082	Commissions	29 000,00	0,00	0,00	0,00	0,00
7083	Locations diverses (autres qu'immeubles)	35 400,00	0,00	0,00	0,00	0,00
70841	Mise à dispo personnel CL de rattach.	0,00	0,00	0,00	0,00	0,00
70848	Mise à dispo personnel autres organismes	595 000,00	0,00	0,00	0,00	0,00
70873	Remb. frais par le CCAS/CIAS	105 000,00	0,00	50 000,00	50 000,00	50 000,00
70875	Remb. frais par les communes du GFP	45 000,00	0,00	0,00	0,00	0,00
70876	Remb. frais par le GFP de rattachement	0,00	0,00	0,00	0,00	0,00
70878	Remb. frais par des tiers	6 000,00	0,00	0,00	0,00	0,00
73	Impôts et taxes (sauf 731)	18 070 000,00	0,00	0,00	0,00	0,00
73211	Attribution de compensation	14 370 000,00	0,00	0,00	0,00	0,00
73212	Dotation de solidarité communautaire	0,00	0,00	0,00	0,00	0,00
73331	Communes (FSRIF)	3 700 000,00	0,00	0,00	0,00	0,00
731	Fiscalité locale	46 214 400,00	0,00	2 792 269,00	2 792 269,00	2 792 269,00
73111	Impôts directs locaux	44 708 000,00	0,00	2 992 269,00	2 992 269,00	2 992 269,00
73123	Taxe com add droit mut ou pub foncière	900 000,00	0,00	-200 000,00	-200 000,00	-200 000,00
73141	Taxe sur la conso. finale d'électricité	430 000,00	0,00	0,00	0,00	0,00
73154	Droits de place	6 400,00	0,00	0,00	0,00	0,00



Chap / art. (1)	Libellé	Budget de l'exercice (2)	RAR N-1 (3)		Propositions nouvelles	Voté	
			I			II	III = I + II
731721	Taxe de séjour	50 000,00		0,00	0,00		0,00
731731	Impôt sur les cercles et maisons de jeux	0,00		0,00	0,00		0,00
73174	Taxe locale sur la publicité extérieure	70 000,00		0,00	0,00		0,00
7318	Autres	50 000,00		0,00	0,00		0,00
<b>74</b>	<b>Dotations et participations (4)</b>	<b>17 537 500,00</b>		<b>0,00</b>	<b>1 364 841,00</b>		<b>1 364 841,00</b>
74111	Dotation forfaitaire des communes	5 000 000,00		0,00	210 234,00		210 234,00
741123	DSU des communes	6 400 000,00		0,00	257 477,00		257 477,00
744	FCTVA	65 000,00		0,00	0,00		0,00
74611	DGD des communes et EPCI	90 600,00		0,00	0,00		0,00
74718	Autres participations Etat	255 100,00		0,00	60 000,00		60 000,00
7472	Participation régions	0,00		0,00	0,00		0,00
7473	Participation départements	822 700,00		0,00	0,00		0,00
74748	Participation autres communes	10 000,00		0,00	0,00		0,00
7476	Sécurité sociale, organism. Mutualistes	0,00		0,00	150 000,00		150 000,00
747888	Autres	4 030 000,00		0,00	0,00		0,00
7482	Compens. perte taxe add. droits enreg.	1 500,00		0,00	0,00		0,00
74833	Etat-Compens.exonération taxes foncières	700 000,00		0,00	687 130,00		687 130,00
74836	Attrib. fonds départ. péréquat. de la TP	92 000,00		0,00	0,00		0,00
7484	Dotation de recensement	7 400,00		0,00	0,00		0,00
7485	Dotation pour les titres sécurisés	63 200,00		0,00	0,00		0,00
<b>75</b>	<b>Autres produits de gestion courante (4)</b>	<b>403 600,00</b>		<b>0,00</b>	<b>135 400,00</b>		<b>135 400,00</b>
752	Revenus des immeubles	140 500,00		0,00	135 400,00		135 400,00
75813	Redev. fermiers et concessionnaires	171 000,00		0,00	0,00		0,00
7584	Recouvr./créances admises en non valeur	5 000,00		0,00	0,00		0,00
75886	Gains de change créances det. non fin	0,00		0,00	0,00		0,00
75888	Autres	87 100,00		0,00	0,00		0,00
<b>Total des recettes de gestion des services</b>		<b>92 408 700,00</b>		<b>0,00</b>	<b>4 312 510,00</b>		<b>4 312 510,00</b>
76	Produits financiers	0,00		0,00	0,00		0,00
761	Produits de participations	0,00		0,00	0,00		0,00
77	Produits spécifiques (4)	5 000,00		0,00	0,00		0,00
773	Mandats annulés (exercices antérieurs)	5 000,00		0,00	0,00		0,00
775	Produits des cessions d'immobilisations	0,00		0,00	0,00		0,00
78	Reprises amort., dépréciations, prov. (semi-budgétaires) (4)	0,00			0,00		0,00
7817	Rep. prov. dépréc. actifs circulants	0,00			0,00		0,00
<b>Total des recettes réelles</b>		<b>92 413 700,00</b>		<b>0,00</b>	<b>4 312 510,00</b>		<b>4 312 510,00</b>
042	Opérations ordre transf. entre sections (5) (6) (7)	80 000,00			0,00		0,00
7761	Différences sur réalisations (négatives)	0,00			0,00		0,00
777	Rec... subv inv transférées cpte résultat	80 000,00			0,00		0,00
043	Opérations ordre intérieur de la section (5) (8)	0,00			0,00		0,00

Chap / art. (1)	Libellé	Budget de l'exercice (2)	RAR N-1 (3)	Propositions nouvelles	Voté	II	III = I + II
			I				
<b>Total des recettes d'ordre</b>		<b>80 000,00</b>		<b>0,00</b>		<b>0,00</b>	<b>0,00</b>

**Détail du calcul de la taxe départementale de publicité foncière pour les collectivités dites « surfiscalisées » (compte 73121) (9)**

Montant brut	0,00
Compensation	0,00
Montant net	0,00

**Détail du calcul des ICNE au compte 7622 (10)**

Montant des ICNE de l'exercice	0,00
Montant des ICNE de l'exercice N-1	0,00
= Différence ICNE N – ICNE N-1	0,00

(1) Détailler les articles utilisés conformément au plan de comptes.

(2) Voir état I-B pour le contenu du budget de l'exercice.

(3) La colonne RAR n'est à renseigner qu'en l'absence de reprise anticipée lors du vote du budget primitif.

(4) Hors recettes imputées aux chapitres 016 et 017.

(5) Cf. définitions du chapitre des opérations d'ordre (RF 042 = DI 040) (RF 043 = DF 043).

(6) Aucune prévision budgétaire ne doit figurer aux articles 775 et 776 (cf. chapitre 024 « produit des cessions d'immobilisations »).

(7) Les comptes 78 peuvent figurer dans le détail du chapitre si la collectivité a opté pour le régime des provisions budgétaires, conformément aux dispositions législatives et réglementaires applicables.

(8) Ce chapitre est destiné à retracer les opérations particulières telles que les opérations de stocks ou liées à la tenue d'un inventaire permanent simplifié.

(9) Destiné à retracer le prélèvement de la part non départementale de la taxe.

(10) Si le montant des ICNE de l'exercice est inférieur au montant de l'exercice N-1, le montant du compte 7622 sera négatif.

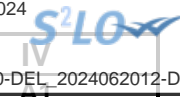

**IV – ANNEXES**

**A – PRESENTATION CROISEE – SECTION D'INVESTISSEMENT – VUE D'ENSEMBLE**

Chapitre nature	Libellé	01 Opérations non ventilables	0 Services généraux (hors 01 et Gestion des fonds européens)	0-5 Gestion des fonds européens	1 Sécurité	2 Enseign., formation prof., apprentissage	3 Cult., vie soc., jeun., sports, loisirs	4 Santé et action sociale (hors RSA)	4-4 RSA
<b>DEPENSES</b>		<b>6 115 000,00</b>	<b>5 017 000,00</b>	<b>0,00</b>	<b>148 500,00</b>	<b>4 983 000,00</b>	<b>3 057 400,00</b>	<b>1 543 800,00</b>	<b>0,00</b>
10	Dotations, fonds divers et réserves	0,00	0,00	0,00	0,00	0,00	0,00	0,00	0,00
13	Subventions d'investissement	0,00	0,00	0,00	0,00	0,00	0,00	0,00	0,00
16	Emprunts et dettes assimilées	6 025 000,00	0,00	0,00	0,00	0,00	0,00	0,00	0,00
18	Cpte de liaison : affectation (BA,régie)	0,00	0,00	0,00	0,00	0,00	0,00	0,00	0,00
20	Immobilisations incorporelles (sauf 204)	0,00	-165 000,00	0,00	15 000,00	0,00	0,00	0,00	0,00
204	Subventions d'équipement versées	0,00	901 300,00	0,00	0,00	0,00	0,00	0,00	0,00
21	Immobilisations corporelles	0,00	3 580 700,00	0,00	133 500,00	4 983 000,00	842 500,00	293 800,00	0,00
22	Immobilisations reçues en affectation	0,00	0,00	0,00	0,00	0,00	0,00	0,00	0,00
23	Immobilisations en cours (sauf 2324)	0,00	700 000,00	0,00	0,00	0,00	2 214 900,00	1 250 000,00	0,00
26	Participations et créances rattachées	90 000,00	0,00	0,00	0,00	0,00	0,00	0,00	0,00
27	Autres immobilisations financières	0,00	0,00	0,00	0,00	0,00	0,00	0,00	0,00
45	Opérations pour compte de tiers	0,00	0,00	0,00	0,00	0,00	0,00	0,00	0,00
<b>RECETTES</b>		<b>11 557 567,94</b>	<b>1 814 167,00</b>	<b>0,00</b>	<b>100 000,00</b>	<b>74 372,00</b>	<b>929 172,00</b>	<b>250 000,00</b>	<b>0,00</b>
024	Produits des cessions d'immobilisations	0,00	0,00	0,00	0,00	0,00	0,00	0,00	0,00
10	Dotations, fonds divers et réserves	10 406 241,65	0,00	0,00	0,00	0,00	0,00	0,00	0,00
13	Subventions d'investissement	0,00	1 806 667,00	0,00	100 000,00	74 372,00	929 172,00	200 000,00	0,00
16	Emprunts et dettes assimilées	1 151 326,29	7 500,00	0,00	0,00	0,00	0,00	0,00	0,00
18	Cpte de liaison : affectation (BA,régie)	0,00	0,00	0,00	0,00	0,00	0,00	0,00	0,00
20	Immobilisations incorporelles (sauf 204)	0,00	0,00	0,00	0,00	0,00	0,00	0,00	0,00
204	Subventions d'équipement versées	0,00	0,00	0,00	0,00	0,00	0,00	0,00	0,00
21	Immobilisations corporelles	0,00	0,00	0,00	0,00	0,00	0,00	0,00	0,00
22	Immobilisations reçues en affectation	0,00	0,00	0,00	0,00	0,00	0,00	0,00	0,00
23	Immobilisations en cours (sauf 2324)	0,00	0,00	0,00	0,00	0,00	0,00	0,00	0,00
26	Participations et créances rattachées	0,00	0,00	0,00	0,00	0,00	0,00	0,00	0,00
27	Autres immobilisations financières	0,00	0,00	0,00	0,00	0,00	0,00	0,00	0,00
45	Opérations pour compte de tiers	0,00	0,00	0,00	0,00	0,00	0,00	50 000,00	0,00

**IV – ANNEXES**

**IV**

**A – PRESENTATION CROISEE – SECTION D'INVESTISSEMENT – VUE D'ENSEMBLE (suite)**

**A1**

Chapitre nature	Libellé	5 Aménagement des territoires et habitat	6 Action économique	7 Environnement	8 Transports	9 Fonction en réserve	TOTAL
<b>DEPENSES</b>		<b>3 375 000,00</b>	<b>0,00</b>	<b>98 000,00</b>	<b>-2 484 300,00</b>		<b>21 853 400,00</b>
10	Dotations, fonds divers et réserves	0,00	0,00	0,00	0,00		0,00
13	Subventions d'investissement	0,00	0,00	0,00	0,00		0,00
16	Emprunts et dettes assimilées	0,00	0,00	0,00	0,00		6 025 000,00
18	Cpte de liaison : affectation (BA,régie)	0,00	0,00	0,00	0,00		0,00
20	Immobilisations incorporelles (sauf 204)	110 000,00	0,00	78 000,00	60 000,00		98 000,00
204	Subventions d'équipement versées	0,00	0,00	0,00	0,00		901 300,00
21	Immobilisations corporelles	2 185 000,00	0,00	20 000,00	310 000,00		12 348 500,00
22	Immobilisations reçues en affectation	0,00	0,00	0,00	0,00		0,00
23	Immobilisations en cours (sauf 2324)	1 030 000,00	0,00	0,00	-2 854 300,00		2 340 600,00
26	Participations et créances rattachées	0,00	0,00	0,00	0,00		90 000,00
27	Autres immobilisations financières	0,00	0,00	0,00	0,00		0,00
45	Opérations pour compte de tiers	50 000,00	0,00	0,00	0,00		50 000,00
<b>RECETTES</b>		<b>2 480 000,00</b>	<b>0,00</b>	<b>0,00</b>	<b>894 024,00</b>		<b>18 099 302,94</b>
024	Produits des cessions d'immobilisations	2 480 000,00	0,00	0,00	0,00		2 480 000,00
10	Dotations, fonds divers et réserves	0,00	0,00	0,00	0,00		10 406 241,65
13	Subventions d'investissement	0,00	0,00	0,00	894 024,00		4 004 235,00
16	Emprunts et dettes assimilées	0,00	0,00	0,00	0,00		1 158 826,29
18	Cpte de liaison : affectation (BA,régie)	0,00	0,00	0,00	0,00		0,00
20	Immobilisations incorporelles (sauf 204)	0,00	0,00	0,00	0,00		0,00
204	Subventions d'équipement versées	0,00	0,00	0,00	0,00		0,00
21	Immobilisations corporelles	0,00	0,00	0,00	0,00		0,00
22	Immobilisations reçues en affectation	0,00	0,00	0,00	0,00		0,00
23	Immobilisations en cours (sauf 2324)	0,00	0,00	0,00	0,00		0,00
26	Participations et créances rattachées	0,00	0,00	0,00	0,00		0,00
27	Autres immobilisations financières	0,00	0,00	0,00	0,00		0,00
45	Opérations pour compte de tiers	0,00	0,00	0,00	0,00		50 000,00



**IV – ANNEXES**

**A – PRESENTATION CROISEE – SECTION D'INVESTISSEMENT – PRESENTATION DETAILLEE**

**01 – OPERATIONS NON VENTILABLES**

Article / compte nature (1)	Libellé	01
<b>DEPENSES</b>		<b>Opérations non ventilables</b>
		<b>6 115 000,00</b>
164	Emprunts auprès des états financiers	6 000 000,00
168	Autres emprunts et dettes assimilées	25 000,00
261	Titres de participation	90 000,00
<b>RECETTES</b>		<b>11 557 567,94</b>
102	Dotations et fonds d'investissement	1 650 000,00
106	Réserves	8 756 241,65
164	Emprunts auprès des états financiers	1 151 326,29

(1) Détailler les comptes à trois chiffres.



**IV – ANNEXES**

**A – PRESENTATION CROISEE – SECTION D'INVESTISSEMENT – PRESENTATION DETAILLEE**

**FONCTION 0 – Services généraux**

Article / compte nature (1)	Libellé	02 Administration générale							
		020 Admin. générale de la collectivité	021 Personnel non ventilé	022 Information, communication, publicité	023 Fêtes et cérémonies	024 Aide aux associations	025 Cimetières et pompes funèbres	026 Administration générale de l'Etat	028 Autres moyens généraux
<b>DEPENSES</b>		<b>4 954 000,00</b>	<b>0,00</b>	<b>48 000,00</b>	<b>0,00</b>	<b>15 000,00</b>	<b>0,00</b>	<b>0,00</b>	<b>0,00</b>
203	Frais d'études, recherche, développement	-290 000,00	0,00	0,00	0,00	0,00	0,00	0,00	0,00
204	Subventions d'équipement versées	886 300,00	0,00	0,00	0,00	15 000,00	0,00	0,00	0,00
205	Licences, procédés, droits similaires	125 000,00	0,00	0,00	0,00	0,00	0,00	0,00	0,00
213	Constructions	2 490 000,00	0,00	0,00	0,00	0,00	0,00	0,00	0,00
215	Installat°, matériel, outillage techniq.	585 000,00	0,00	0,00	0,00	0,00	0,00	0,00	0,00
218	Autres immobilisations corporelles	457 700,00	0,00	48 000,00	0,00	0,00	0,00	0,00	0,00
231	Immobilisations corporelles en cours	600 000,00	0,00	0,00	0,00	0,00	0,00	0,00	0,00
238	Avances commandes immo corporelles	100 000,00	0,00	0,00	0,00	0,00	0,00	0,00	0,00
<b>RECETTES</b>		<b>1 814 167,00</b>	<b>0,00</b>	<b>0,00</b>	<b>0,00</b>	<b>0,00</b>	<b>0,00</b>	<b>0,00</b>	<b>0,00</b>
131	Subv inv rattachées aux actifs amort	50 000,00	0,00	0,00	0,00	0,00	0,00	0,00	0,00
132	Subv inv rattachées aux actifs non amort	1 756 667,00	0,00	0,00	0,00	0,00	0,00	0,00	0,00
167	Emprunts dettes conditions particulières	7 500,00	0,00	0,00	0,00	0,00	0,00	0,00	0,00

(1) Détailler les comptes à trois chiffres.



**IV – ANNEXES**

**A – PRESENTATION CROISEE – SECTION D'INVESTISSEMENT – PRESENTATION DETAILLEE**

**IV**

**A1.900**

**FONCTION 0 – Services généraux (suite 1)**

Article / compte nature (1)	Libellé	03 Conseils						
		031 Assemblée délibérante	032 Conseil éco.,social région./Conseil dév.	033 Conseil cult., éduc., env.	034 Conseil éco.,soc.,environ.,culture,éduc.		035 Conseil de territoire	038 Autres instances
					0341 Section éco., sociale et environnem.	0342 Section culture, éducation et sports		
<b>DEPENSES</b>		<b>0,00</b>	<b>0,00</b>	<b>0,00</b>	<b>0,00</b>	<b>0,00</b>	<b>0,00</b>	<b>0,00</b>
203	Frais d'études, recherche, développement	0,00	0,00	0,00	0,00	0,00	0,00	0,00
204	Subventions d'équipement versées	0,00	0,00	0,00	0,00	0,00	0,00	0,00
205	Licences, procédés, droits similaires	0,00	0,00	0,00	0,00	0,00	0,00	0,00
213	Constructions	0,00	0,00	0,00	0,00	0,00	0,00	0,00
215	Installat°, matériel, outillage techniq.	0,00	0,00	0,00	0,00	0,00	0,00	0,00
218	Autres immobilisations corporelles	0,00	0,00	0,00	0,00	0,00	0,00	0,00
231	Immobilisations corporelles en cours	0,00	0,00	0,00	0,00	0,00	0,00	0,00
238	Avances commandes immo corporelles	0,00	0,00	0,00	0,00	0,00	0,00	0,00
<b>RECETTES</b>		<b>0,00</b>	<b>0,00</b>	<b>0,00</b>	<b>0,00</b>	<b>0,00</b>	<b>0,00</b>	<b>0,00</b>
131	Subv inv rattachées aux actifs amort	0,00	0,00	0,00	0,00	0,00	0,00	0,00
132	Subv inv rattachées aux actifs non amort	0,00	0,00	0,00	0,00	0,00	0,00	0,00
167	Emprunts dettes conditions particulières	0,00	0,00	0,00	0,00	0,00	0,00	0,00

(1) Détailler les comptes à trois chiffres.

**IV – ANNEXES**

**IV**

**A – PRESENTATION CROISEE – SECTION D'INVESTISSEMENT – PRESENTATION DETAILLEE**

**A1.900**

**FONCTION 0 – Services généraux (suite 2)**

Article / compte nature (1)	Libellé	04 Coop.décent.act° interrég.eur.intern.					TOTAL DU CHAPITRE
		041 Action relevant de la subvention globale	042 Actions interrégionales	043 Actions européennes	044 Aide publique au développement	048 Autres actions	
<b>DEPENSES</b>		<b>0,00</b>	<b>0,00</b>	<b>0,00</b>	<b>0,00</b>	<b>0,00</b>	<b>5 017 000,00</b>
203	Frais d'études, recherche, développement	0,00	0,00	0,00	0,00	0,00	-290 000,00
204	Subventions d'équipement versées	0,00	0,00	0,00	0,00	0,00	901 300,00
205	Licences, procédés, droits similaires	0,00	0,00	0,00	0,00	0,00	125 000,00
213	Constructions	0,00	0,00	0,00	0,00	0,00	2 490 000,00
215	Installat°, matériel, outillage techniq.	0,00	0,00	0,00	0,00	0,00	585 000,00
218	Autres immobilisations corporelles	0,00	0,00	0,00	0,00	0,00	505 700,00
231	Immobilisations corporelles en cours	0,00	0,00	0,00	0,00	0,00	600 000,00
238	Avances commandes immo corporelles	0,00	0,00	0,00	0,00	0,00	100 000,00
<b>RECETTES</b>		<b>0,00</b>	<b>0,00</b>	<b>0,00</b>	<b>0,00</b>	<b>0,00</b>	<b>1 814 167,00</b>
131	Subv inv rattachées aux actifs amort	0,00	0,00	0,00	0,00	0,00	50 000,00
132	Subv inv rattachées aux actifs non amort	0,00	0,00	0,00	0,00	0,00	1 756 667,00
167	Emprunts dettes conditions particulières	0,00	0,00	0,00	0,00	0,00	7 500,00

(1) Détailler les comptes à trois chiffres.

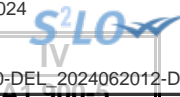

**IV – ANNEXES**

**A – PRESENTATION CROISEE – SECTION D'INVESTISSEMENT – PRESENTATION DETAILLEE**

**FONCTION 0-5 – Gestion des fonds européens**

Article / compte nature (1)	Libellé	051 FSE	052 FEDER	058 Autres		TOTAL DU CHAPITRE
				0580 FEADER	0581 FEAMP	
	DEPENSES	0,00	0,00	0,00	0,00	0,00
	RECETTES	0,00	0,00	0,00	0,00	0,00

(1) Détailler les comptes à trois chiffres.



**IV – ANNEXES**

**A – PRESENTATION CROISEE – SECTION D'INVESTISSEMENT – PRESENTATION DETAILLEE**

**FONCTION 1 – Sécurité**

Article / compte nature (1)	Libellé	10 Services communs	11 Police, sécurité, justice	12 Incendie et secours	13 Hygiène et salubrité publique	18 Autres interv. protect. personnes, biens	TOTAL DU CHAPITRE
<b>DEPENSES</b>		<b>0,00</b>	<b>148 500,00</b>	<b>0,00</b>	<b>0,00</b>	<b>0,00</b>	<b>148 500,00</b>
203	Frais d'études, recherche, développement	0,00	15 000,00	0,00	0,00	0,00	15 000,00
215	Installat°, matériel, outillage techniq.	0,00	120 000,00	0,00	0,00	0,00	120 000,00
218	Autres immobilisations corporelles	0,00	13 500,00	0,00	0,00	0,00	13 500,00
<b>RECETTES</b>		<b>0,00</b>	<b>100 000,00</b>	<b>0,00</b>	<b>0,00</b>	<b>0,00</b>	<b>100 000,00</b>
131	Subv inv rattachées aux actifs amort	0,00	100 000,00	0,00	0,00	0,00	100 000,00

(1) Détailler les comptes à trois chiffres.



**IV – ANNEXES**

**A – PRESENTATION CROISEE – SECTION D'INVESTISSEMENT – PRESENTATION DETAILLEE**

**FONCTION 2 – Enseignement, formation professionnelle et apprentissage**

Article / compte nature (1)	Libellé	20	21			22			23	24
		Services communs	Enseignement du premier degré			Enseignement du second degré				
		201	211	212	213	221	222	223		
		Services communs	Ecoles maternelles	Ecoles primaires	Classes regroupées	Collèges	Lycées publics	Lycées privés	Enseignement supérieur	Cités scolaires
<b>DEPENSES</b>		<b>10 000,00</b>	<b>0,00</b>	<b>0,00</b>	<b>4 400 000,00</b>	<b>0,00</b>	<b>0,00</b>	<b>0,00</b>	<b>0,00</b>	<b>0,00</b>
213	Constructions	0,00	0,00	0,00	4 400 000,00	0,00	0,00	0,00	0,00	0,00
215	Installat <sup>e</sup> , matériel, outillage techniq.	10 000,00	0,00	0,00	0,00	0,00	0,00	0,00	0,00	0,00
218	Autres immobilisations corporelles	0,00	0,00	0,00	0,00	0,00	0,00	0,00	0,00	0,00
<b>RECETTES</b>		<b>0,00</b>	<b>0,00</b>	<b>74 372,00</b>	<b>0,00</b>	<b>0,00</b>	<b>0,00</b>	<b>0,00</b>	<b>0,00</b>	<b>0,00</b>
132	Subv inv rattachées aux actifs non amort	0,00	0,00	74 372,00	0,00	0,00	0,00	0,00	0,00	0,00

(1) Détailler les comptes à trois chiffres.

**IV – ANNEXES**

**A – PRESENTATION CROISEE – SECTION D'INVESTISSEMENT – PRESENTATION DETAILLEE**

**IV**

**A1.902**

**FONCTION 2 – Enseignement, formation professionnelle et apprentissage (suite 1)**

Article / compte nature (1)	Libellé	25 Formation professionnelle												258 Autres
		251 Insertion sociale et professionnelle	252 Formation professionnalisante personnes	253 Formation certifiante des personnes	254 Formation des actifs occupés	255 Rémunération des stagiaires	256 CNFPT - Formation des actifs occupés					257 CFNPT et CDG - missions spécifiques		
							256 CNFPT - Formation des actifs occupés					2571 Concours	2572 Missions administratives	
							2561 Missions statutaires et réglementaires	2562 Développement des compétences	2563 Évolution et transition professionnelle	2564 Organisation des activités pédagogiques	2565 Autres			
<b>DEPENSES</b>		<b>0,00</b>	<b>0,00</b>	<b>0,00</b>	<b>0,00</b>	<b>0,00</b>	<b>0,00</b>	<b>0,00</b>	<b>0,00</b>	<b>0,00</b>	<b>0,00</b>	<b>0,00</b>	<b>0,00</b>	<b>0,00</b>
213	Constructions	0,00	0,00	0,00	0,00	0,00	0,00	0,00	0,00	0,00	0,00	0,00	0,00	0,00
215	Installat°, matériel, outillage techniq.	0,00	0,00	0,00	0,00	0,00	0,00	0,00	0,00	0,00	0,00	0,00	0,00	0,00
218	Autres immobilisations corporelles	0,00	0,00	0,00	0,00	0,00	0,00	0,00	0,00	0,00	0,00	0,00	0,00	0,00
<b>RECETTES</b>		<b>0,00</b>	<b>0,00</b>	<b>0,00</b>	<b>0,00</b>	<b>0,00</b>	<b>0,00</b>	<b>0,00</b>	<b>0,00</b>	<b>0,00</b>	<b>0,00</b>	<b>0,00</b>	<b>0,00</b>	<b>0,00</b>
132	Subv inv rattachées aux actifs non amort	0,00	0,00	0,00	0,00	0,00	0,00	0,00	0,00	0,00	0,00	0,00	0,00	0,00

(1) Détailler les comptes à trois chiffres.

**IV – ANNEXES**

**A – PRESENTATION CROISEE – SECTION D'INVESTISSEMENT – PRESENTATION DETAILLEE**

**IV**

**A1.902**

**FONCTION 2 – Enseignement, formation professionnelle et apprentissage (suite 2)**

Article / compte nature (1)	Libellé	26 Apprentissage	27 Formation sanitaire et sociale	28 Autres services périscolaires et annexes					29 Sécurité	TOTAL DU CHAPITRE
				281 Hébergement et restauration scolaires	282 Sport scolaire	283 Médecine scolaire	284 Classes de découverte	288 Autre service annexe de l'enseignement		
<b>DEPENSES</b>		<b>0,00</b>	<b>0,00</b>	<b>573 000,00</b>	<b>0,00</b>	<b>0,00</b>	<b>0,00</b>	<b>0,00</b>	<b>0,00</b>	<b>4 983 000,00</b>
213	Constructions	0,00	0,00	0,00	0,00	0,00	0,00	0,00	0,00	4 400 000,00
215	Installat <sup>o</sup> , matériel, outillage techniq.	0,00	0,00	0,00	0,00	0,00	0,00	0,00	0,00	10 000,00
218	Autres immobilisations corporelles	0,00	0,00	573 000,00	0,00	0,00	0,00	0,00	0,00	573 000,00
<b>RECETTES</b>		<b>0,00</b>	<b>0,00</b>	<b>0,00</b>	<b>0,00</b>	<b>0,00</b>	<b>0,00</b>	<b>0,00</b>	<b>0,00</b>	<b>74 372,00</b>
132	Subv inv rattachées aux actifs non amort	0,00	0,00	0,00	0,00	0,00	0,00	0,00	0,00	74 372,00

(1) Détailler les comptes à trois chiffres.



**IV – ANNEXES**

**A – PRESENTATION CROISEE – SECTION D'INVESTISSEMENT – PRESENTATION DETAILLEE**

**FONCTION 3 – Culture, vie sociale, jeunesse, sports et loisirs**

Article / compte nature (1)	Libellé	30 Services communs	31 Culture							
			311 Activités artist.,actions et manif.cult.	312 Patrimoine	313 Bibliothèques, médiathèques	314 Musées	315 Services d'archives	316 Théâtres et spectacles vivants	317 Cinémas et autres salles de spectacles	318 Archéologie préventive
<b>DEPENSES</b>		<b>0,00</b>	<b>7 000,00</b>	<b>525 000,00</b>	<b>0,00</b>	<b>0,00</b>	<b>0,00</b>	<b>0,00</b>	<b>0,00</b>	<b>0,00</b>
213	Constructions	0,00	0,00	125 000,00	0,00	0,00	0,00	0,00	0,00	0,00
216	Biens historiques et culturels	0,00	7 000,00	400 000,00	0,00	0,00	0,00	0,00	0,00	0,00
218	Autres immobilisations corporelles	0,00	0,00	0,00	0,00	0,00	0,00	0,00	0,00	0,00
231	Immobilisations corporelles en cours	0,00	0,00	0,00	0,00	0,00	0,00	0,00	0,00	0,00
<b>RECETTES</b>		<b>0,00</b>	<b>0,00</b>	<b>6 250,00</b>	<b>0,00</b>	<b>0,00</b>	<b>0,00</b>	<b>0,00</b>	<b>0,00</b>	<b>0,00</b>
132	Subv inv rattachées aux actifs non amort	0,00	0,00	6 250,00	0,00	0,00	0,00	0,00	0,00	0,00

(1) Détailler les comptes à trois chiffres.





**IV – ANNEXES**

**A – PRESENTATION CROISEE – SECTION D'INVESTISSEMENT – PRESENTATION DETAILLEE**

**IV**

**A1.903**

**FONCTION 3 – Culture, vie sociale, jeunesse, sports et loisirs (suite 1)**

Article / compte nature (1)	Libellé	32 Sports (autres que scolaires)					
		321 Salles de sport, gymnases	322 Stades	323 Piscines	324 Centres de formation sportifs	325 Autres équipements sportifs ou loisirs	326 Manifestations sportives
<b>DEPENSES</b>		<b>180 000,00</b>	<b>2 314 900,00</b>	<b>0,00</b>	<b>0,00</b>	<b>0,00</b>	<b>0,00</b>
213	Constructions	110 000,00	100 000,00	0,00	0,00	0,00	0,00
216	Biens historiques et culturels	0,00	0,00	0,00	0,00	0,00	0,00
218	Autres immobilisations corporelles	70 000,00	0,00	0,00	0,00	0,00	0,00
231	Immobilisations corporelles en cours	0,00	2 214 900,00	0,00	0,00	0,00	0,00
<b>RECETTES</b>		<b>0,00</b>	<b>922 922,00</b>	<b>0,00</b>	<b>0,00</b>	<b>0,00</b>	<b>0,00</b>
132	Subv inv rattachées aux actifs non amort	0,00	922 922,00	0,00	0,00	0,00	0,00

(1) Détailler les comptes à trois chiffres.

**IV – ANNEXES**

**A – PRESENTATION CROISEE – SECTION D'INVESTISSEMENT – PRESENTATION DETAILLEE**

**IV**

**A1.903**

**FONCTION 3 – Culture, vie sociale, jeunesse, sports et loisirs (suite 2)**

Article / compte nature (1)	Libellé	33 Jeunesse (action socio-éduc.) et loisirs			34 Vie sociale et citoyenne		39 Sécurité	TOTAL DU CHAPITRE
		331 Centres de loisirs	332 Colonies de vacances	338 Autres activités pour les jeunes	341 Egalité entre les femmes et les hommes	348 Autres		
<b>DEPENSES</b>		<b>0,00</b>	<b>0,00</b>	<b>30 500,00</b>	<b>0,00</b>	<b>0,00</b>	<b>0,00</b>	<b>3 057 400,00</b>
213	Constructions	0,00	0,00	0,00	0,00	0,00	0,00	335 000,00
216	Biens historiques et culturels	0,00	0,00	0,00	0,00	0,00	0,00	407 000,00
218	Autres immobilisations corporelles	0,00	0,00	30 500,00	0,00	0,00	0,00	100 500,00
231	Immobilisations corporelles en cours	0,00	0,00	0,00	0,00	0,00	0,00	2 214 900,00
<b>RECETTES</b>		<b>0,00</b>	<b>0,00</b>	<b>0,00</b>	<b>0,00</b>	<b>0,00</b>	<b>0,00</b>	<b>929 172,00</b>
132	Subv inv rattachées aux actifs non amort	0,00	0,00	0,00	0,00	0,00	0,00	929 172,00

(1) Détailler les comptes à trois chiffres.



**IV – ANNEXES**

**A – PRESENTATION CROISEE – SECTION D'INVESTISSEMENT – PRESENTATION DETAILLEE**

**FONCTION 4 – Santé et action sociale (hors RSA)**

Article / compte nature (1)	Libellé	41 Santé					
		410 Services communs	411 PMI et planification familiale	412 Prévention et éducation pour la santé	413 Sécurité alimentaire	414 Dispensaires et autres éta sanitaires	418 Autres actions
<b>DEPENSES</b>		<b>0,00</b>	<b>0,00</b>	<b>0,00</b>	<b>0,00</b>	<b>1 400 000,00</b>	<b>0,00</b>
213	Constructions	0,00	0,00	0,00	0,00	150 000,00	0,00
218	Autres immobilisations corporelles	0,00	0,00	0,00	0,00	0,00	0,00
231	Immobilisations corporelles en cours	0,00	0,00	0,00	0,00	1 250 000,00	0,00
<b>RECETTES</b>		<b>50 000,00</b>	<b>0,00</b>	<b>0,00</b>	<b>0,00</b>	<b>200 000,00</b>	<b>0,00</b>
132	Subv inv rattachées aux actifs non amort	0,00	0,00	0,00	0,00	200 000,00	0,00
454	Travaux effectués d'office	50 000,00	0,00	0,00	0,00	0,00	0,00

(1) Détailler les comptes à trois chiffres.

**IV – ANNEXES**

**A – PRESENTATION CROISEE – SECTION D'INVESTISSEMENT – PRESENTATION DETAILLEE**

**IV**

**A1.904**

**FONCTION 4 – Santé et action sociale (hors RSA) (suite 1)**

Article / compte nature (1)	Libellé	42 Action sociale							
		420 Services communs	421 Famille et enfance				422 Petite enfance		
			4211 Actions en faveur de la maternité	4212 Aides à la famille	4213 Aides sociales à l'enfance	4214 Adolescence	4221 Crèches et garderies	4222 Multi accueil	4228 Autres actions pour la petite enfance
<b>DEPENSES</b>		<b>0,00</b>	<b>0,00</b>	<b>0,00</b>	<b>0,00</b>	<b>0,00</b>	<b>141 500,00</b>	<b>2 300,00</b>	<b>0,00</b>
213	Constructions	0,00	0,00	0,00	0,00	0,00	0,00	0,00	0,00
218	Autres immobilisations corporelles	0,00	0,00	0,00	0,00	0,00	141 500,00	2 300,00	0,00
231	Immobilisations corporelles en cours	0,00	0,00	0,00	0,00	0,00	0,00	0,00	0,00
<b>RECETTES</b>		<b>0,00</b>	<b>0,00</b>	<b>0,00</b>	<b>0,00</b>	<b>0,00</b>	<b>0,00</b>	<b>0,00</b>	<b>0,00</b>
132	Subv inv rattachées aux actifs non amort	0,00	0,00	0,00	0,00	0,00	0,00	0,00	0,00
454	Travaux effectués d'office	0,00	0,00	0,00	0,00	0,00	0,00	0,00	0,00

(1) Détailler les comptes à trois chiffres.

**IV – ANNEXES**

**A – PRESENTATION CROISEE – SECTION D'INVESTISSEMENT – PRESENTATION DETAILLEE**

**IV**

**A1.904**

**FONCTION 4 – Santé et action sociale (hors RSA) (suite 2)**

Article / compte nature (1)	Libellé	42 Action sociale						TOTAL DU CHAPITRE
		423 Personnes âgées			424 Personnes en difficulté	425 Personnes handicapées	428 Autres interventions sociales	
		4231 Forfait autonomie	4232 Autres actions de prévention	4238 Autres actions pour les personnes âgées				
<b>DEPENSES</b>		<b>0,00</b>	<b>0,00</b>	<b>0,00</b>	<b>0,00</b>	<b>0,00</b>	<b>0,00</b>	<b>1 543 800,00</b>
213	Constructions	0,00	0,00	0,00	0,00	0,00	0,00	150 000,00
218	Autres immobilisations corporelles	0,00	0,00	0,00	0,00	0,00	0,00	143 800,00
231	Immobilisations corporelles en cours	0,00	0,00	0,00	0,00	0,00	0,00	1 250 000,00
<b>RECETTES</b>		<b>0,00</b>	<b>0,00</b>	<b>0,00</b>	<b>0,00</b>	<b>0,00</b>	<b>0,00</b>	<b>250 000,00</b>
132	Subv inv rattachées aux actifs non amort	0,00	0,00	0,00	0,00	0,00	0,00	200 000,00
454	Travaux effectués d'office	0,00	0,00	0,00	0,00	0,00	0,00	50 000,00

(1) Détailler les comptes à trois chiffres.

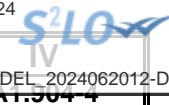

**IV – ANNEXES**

**A – PRESENTATION CROISEE – SECTION D'INVESTISSEMENT – PRESENTATION DETAILLEE**

**FONCTION 4-4 – RSA**

Article / compte nature (1)	Libellé	441 Insertion sociale	442 Santé	443 Logement	444 Insertion professionnelle	445 Evaluation des dépenses engagées	446 Dépenses de structure	447 RSA allocations	448 Autres dépenses au titre du RSA	TOTAL DU CHAPITRE
	DEPENSES	0,00	0,00	0,00	0,00	0,00	0,00	0,00	0,00	0,00
	RECETTES	0,00	0,00	0,00	0,00	0,00	0,00	0,00	0,00	0,00

(1) Détailler les comptes à trois chiffres.

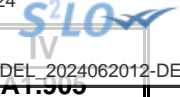

**IV – ANNEXES**

**A – PRESENTATION CROISEE – SECTION D'INVESTISSEMENT – PRESENTATION DETAILLEE**

**FONCTION 5 – Aménagement des territoires et habitat**

Article / compte nature (1)	Libellé	50	51						
		Services communs	Aménagement et services urbains						
		50	510	511	512	513	514	515	518
		Services communs	Services communs	Espaces verts urbains	Eclairage public	Art public	Electrification	Opérations d'aménagement	Autres actions d'aménagement urbain
<b>DEPENSES</b>		<b>0,00</b>	<b>2 230 000,00</b>	<b>825 000,00</b>	<b>160 000,00</b>	<b>0,00</b>	<b>0,00</b>	<b>0,00</b>	<b>160 000,00</b>
203	Frais d'études, recherche, développement	0,00	40 000,00	70 000,00	0,00	0,00	0,00	0,00	0,00
211	Terrains	0,00	1 000 000,00	0,00	0,00	0,00	0,00	0,00	0,00
212	Agencements et aménagements de terrains	0,00	0,00	170 000,00	0,00	0,00	0,00	0,00	160 000,00
215	Installat°, matériel, outillage techniq.	0,00	110 000,00	560 000,00	140 000,00	0,00	0,00	0,00	0,00
218	Autres immobilisations corporelles	0,00	0,00	25 000,00	20 000,00	0,00	0,00	0,00	0,00
231	Immobilisations corporelles en cours	0,00	1 030 000,00	0,00	0,00	0,00	0,00	0,00	0,00
454	Travaux effectués d'office	0,00	50 000,00	0,00	0,00	0,00	0,00	0,00	0,00
<b>RECETTES</b>		<b>0,00</b>	<b>0,00</b>	<b>0,00</b>	<b>0,00</b>	<b>0,00</b>	<b>0,00</b>	<b>0,00</b>	<b>2 480 000,00</b>
024	Produits des cessions d'immobilisations	0,00	0,00	0,00	0,00	0,00	0,00	0,00	2 480 000,00

(1) Détailler les comptes à trois chiffres.

**IV – ANNEXES**

**A – PRESENTATION CROISEE – SECTION D'INVESTISSEMENT – PRESENTATION DETAILLEE**

**IV**

**A1.905**

**FONCTION 5 – Aménagement des territoires et habitat (suite 1)**

Article / compte nature (1)	Libellé	52 Politique de la ville	53 Agglomérations et villes moyennes	54 Espace rural et autres espaces de dév.	55 Habitat (Logement)				
					551 Parc privé de la collectivité	552 Aide au secteur locatif	553 Aide à l'accession à la propriété	554 Aire d'accueil des gens du voyage	555 Logement social
<b>DEPENSES</b>		<b>0,00</b>	<b>0,00</b>	<b>0,00</b>	<b>0,00</b>	<b>0,00</b>	<b>0,00</b>	<b>0,00</b>	<b>0,00</b>
203	Frais d'études, recherche, développement	0,00	0,00	0,00	0,00	0,00	0,00	0,00	0,00
211	Terrains	0,00	0,00	0,00	0,00	0,00	0,00	0,00	0,00
212	Agencements et aménagements de terrains	0,00	0,00	0,00	0,00	0,00	0,00	0,00	0,00
215	Installat°, matériel, outillage techniq.	0,00	0,00	0,00	0,00	0,00	0,00	0,00	0,00
218	Autres immobilisations corporelles	0,00	0,00	0,00	0,00	0,00	0,00	0,00	0,00
231	Immobilisations corporelles en cours	0,00	0,00	0,00	0,00	0,00	0,00	0,00	0,00
454	Travaux effectués d'office	0,00	0,00	0,00	0,00	0,00	0,00	0,00	0,00
<b>RECETTES</b>		<b>0,00</b>	<b>0,00</b>	<b>0,00</b>	<b>0,00</b>	<b>0,00</b>	<b>0,00</b>	<b>0,00</b>	<b>0,00</b>
024	Produits des cessions d'immobilisations	0,00	0,00	0,00	0,00	0,00	0,00	0,00	0,00

(1) Détailler les comptes à trois chiffres.



**IV – ANNEXES**

**A – PRESENTATION CROISEE – SECTION D'INVESTISSEMENT – PRESENTATION DETAILLEE**

**IV**

**A1.905**

**FONCTION 5 – Aménagement des territoires et habitat (suite 2)**

Article / compte nature (1)	Libellé	56 Actions en faveur du littoral	57 Techno. de l'information et de la comm.	58 Autres actions		59 Sécurité	TOTAL DU CHAPITRE
				581 Réserves Foncières	588 Autres actions d'aménagement		
<b>DEPENSES</b>		<b>0,00</b>	<b>0,00</b>	<b>0,00</b>	<b>0,00</b>	<b>0,00</b>	<b>3 375 000,00</b>
203	Frais d'études, recherche, développement	0,00	0,00	0,00	0,00	0,00	110 000,00
211	Terrains	0,00	0,00	0,00	0,00	0,00	1 000 000,00
212	Agencements et aménagements de terrains	0,00	0,00	0,00	0,00	0,00	330 000,00
215	Installat°, matériel, outillage techniq.	0,00	0,00	0,00	0,00	0,00	810 000,00
218	Autres immobilisations corporelles	0,00	0,00	0,00	0,00	0,00	45 000,00
231	Immobilisations corporelles en cours	0,00	0,00	0,00	0,00	0,00	1 030 000,00
454	Travaux effectués d'office	0,00	0,00	0,00	0,00	0,00	50 000,00
<b>RECETTES</b>		<b>0,00</b>	<b>0,00</b>	<b>0,00</b>	<b>0,00</b>	<b>0,00</b>	<b>2 480 000,00</b>
024	Produits des cessions d'immobilisations	0,00	0,00	0,00	0,00	0,00	2 480 000,00

(1) Détailler les comptes à trois chiffres.

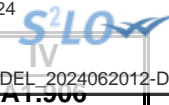

**IV – ANNEXES**

**A – PRESENTATION CROISEE – SECTION D'INVESTISSEMENT – PRESENTATION DETAILLEE**

**FONCTION 6 – Action économique**

Article / compte nature (1)	Libellé	60 Services communs	61 Interventions économiques transversales	62 Structure d'animation et de dév. éco.	63 Actions sectorielles			
					631 Agriculture, pêche et agro-alimentaire		632 Industrie, commerce et artisanat	633 Développement touristique
					6311 Laboratoire	6312 Autres		
	DEPENSES	0,00	0,00	0,00	0,00	0,00	0,00	0,00
	RECETTES	0,00	0,00	0,00	0,00	0,00	0,00	0,00

(1) Détailler les comptes à trois chiffres.



**IV – ANNEXES**

**A – PRESENTATION CROISEE – SECTION D'INVESTISSEMENT – PRESENTATION DETAILLEE**

**IV**

**A1.906**

**FONCTION 6 – Action économique (suite)**

Article / compte nature (1)	Libellé	64 Rayonnement, attractivité du territoire	65 Insertion éco. et éco.sociale, solidaire	66 Maintien et dév. des services publics	67 Recherche et innovation	68 Autres actions	TOTAL DU CHAPITRE
	DEPENSES	0,00	0,00	0,00	0,00	0,00	0,00
	RECETTES	0,00	0,00	0,00	0,00	0,00	0,00

(1) Détailler les comptes à trois chiffres.



**IV – ANNEXES**

**A – PRESENTATION CROISEE – SECTION D’INVESTISSEMENT – PRESENTATION DETAILLEE**

**FONCTION 7 – Environnement**

Article / compte nature (1)	Libellé	70 Services communs	71 Actions transversales	72 Actions déchets et propreté urbaine					
				720 Services communs collecte et propreté	721 Collecte et traitement des déchets			722 Propreté urbaine	
					7211 Actions prévention et sensibilisation	7212 Collecte des déchets	7213 Tri, valorisation, traitement déchets	7221 Actions prévention et sensibilisation	7222 Action propreté urbaine et nettoiemment
<b>DEPENSES</b>		<b>0,00</b>	<b>78 000,00</b>	<b>0,00</b>	<b>0,00</b>	<b>0,00</b>	<b>0,00</b>	<b>20 000,00</b>	
203	Frais d'études, recherche, développement	0,00	78 000,00	0,00	0,00	0,00	0,00	0,00	
218	Autres immobilisations corporelles	0,00	0,00	0,00	0,00	0,00	0,00	20 000,00	
<b>RECETTES</b>		<b>0,00</b>	<b>0,00</b>	<b>0,00</b>	<b>0,00</b>	<b>0,00</b>	<b>0,00</b>	<b>0,00</b>	

(1) Détailler les comptes à trois chiffres.



**IV – ANNEXES**

**A – PRESENTATION CROISEE – SECTION D'INVESTISSEMENT – PRESENTATION DETAILLEE**

**IV**

**A1.907**

**FONCTION 7 – Environnement (suite 1)**

Article / compte nature (1)	Libellé	73 Actions en matière de gestion des eaux					74 Politique de l'air
		731 Politique de l'eau	732 Eau potable	733 Assainissement	734 Eaux pluviales	735 Lutte contre les inondations	
<b>DEPENSES</b>		<b>0,00</b>	<b>0,00</b>	<b>0,00</b>	<b>0,00</b>	<b>0,00</b>	<b>0,00</b>
203	Frais d'études, recherche, développement	0,00	0,00	0,00	0,00	0,00	0,00
218	Autres immobilisations corporelles	0,00	0,00	0,00	0,00	0,00	0,00
<b>RECETTES</b>		<b>0,00</b>	<b>0,00</b>	<b>0,00</b>	<b>0,00</b>	<b>0,00</b>	<b>0,00</b>

(1) Détailler les comptes à trois chiffres.



**IV – ANNEXES**

**A – PRESENTATION CROISEE – SECTION D'INVESTISSEMENT – PRESENTATION DETAILLEE**

**IV**

**A1.907**

**FONCTION 7 – Environnement (suite 2)**

Article / compte nature (1)	Libellé	75 Politique de l'énergie					76	77	78	TOTAL DU CHAPITRE
		751 Réseaux de chaleur et de froid	752 Energie photovoltaïque	753 Energie éolienne	754 Energie hydraulique	758 Autres actions	Préserv. patrim. naturel,risques techno.	Environnement infrastructures transports	Autres actions	
<b>DEPENSES</b>		<b>0,00</b>	<b>0,00</b>	<b>0,00</b>	<b>0,00</b>	<b>0,00</b>	<b>0,00</b>	<b>0,00</b>	<b>98 000,00</b>	
203	Frais d'études, recherche, développement	0,00	0,00	0,00	0,00	0,00	0,00	0,00	78 000,00	
218	Autres immobilisations corporelles	0,00	0,00	0,00	0,00	0,00	0,00	0,00	20 000,00	
<b>RECETTES</b>		<b>0,00</b>	<b>0,00</b>	<b>0,00</b>	<b>0,00</b>	<b>0,00</b>	<b>0,00</b>	<b>0,00</b>	<b>0,00</b>	

(1) Détailler les comptes à trois chiffres.



**IV – ANNEXES**

**A – PRESENTATION CROISEE – SECTION D'INVESTISSEMENT – PRESENTATION DETAILLEE**

**FONCTION 8 – Transports**

Article / compte nature (1)	Libellé	80 Services communs	81 Transports scolaires	82 Transports publics de voyageurs						
				820 Services communs	821 Transport sur route	822 Transport ferroviaire	823 Transport fluvial	824 Transport maritime	825 Transport aérien	828 Autres transports
<b>DEPENSES</b>		<b>0,00</b>	<b>0,00</b>	<b>0,00</b>	<b>0,00</b>	<b>0,00</b>	<b>0,00</b>	<b>0,00</b>	<b>0,00</b>	<b>0,00</b>
203	Frais d'études, recherche, développement	0,00	0,00	0,00	0,00	0,00	0,00	0,00	0,00	0,00
215	Installat°, matériel, outillage techniq.	0,00	0,00	0,00	0,00	0,00	0,00	0,00	0,00	0,00
231	Immobilisations corporelles en cours	0,00	0,00	0,00	0,00	0,00	0,00	0,00	0,00	0,00
<b>RECETTES</b>		<b>0,00</b>	<b>0,00</b>	<b>0,00</b>	<b>0,00</b>	<b>0,00</b>	<b>0,00</b>	<b>0,00</b>	<b>0,00</b>	<b>0,00</b>
131	Subv inv rattachées aux actifs amort	0,00	0,00	0,00	0,00	0,00	0,00	0,00	0,00	0,00
132	Subv inv rattachées aux actifs non amort	0,00	0,00	0,00	0,00	0,00	0,00	0,00	0,00	0,00

(1) Détailler les comptes à trois chiffres.

**IV – ANNEXES**

**A – PRESENTATION CROISEE – SECTION D'INVESTISSEMENT – PRESENTATION DETAILLEE**

**IV**

**A1.908**

**FONCTION 8 – Transports (suite 1)**

Article / compte nature (1)	Libellé	83						
		Transports de marchandises						
		830	831	832	833	834	835	838
		Services communs	Fret routier	Fret ferroviaire	Fret fluvial	Fret maritime	Fret aérien	Autres transports
<b>DEPENSES</b>		<b>0,00</b>	<b>0,00</b>	<b>0,00</b>	<b>0,00</b>	<b>0,00</b>	<b>0,00</b>	<b>0,00</b>
203	Frais d'études, recherche, développement	0,00	0,00	0,00	0,00	0,00	0,00	0,00
215	Installat*, matériel, outillage techniq.	0,00	0,00	0,00	0,00	0,00	0,00	0,00
231	Immobilisations corporelles en cours	0,00	0,00	0,00	0,00	0,00	0,00	0,00
<b>RECETTES</b>		<b>0,00</b>	<b>0,00</b>	<b>0,00</b>	<b>0,00</b>	<b>0,00</b>	<b>0,00</b>	<b>0,00</b>
131	Subv inv rattachées aux actifs amort	0,00	0,00	0,00	0,00	0,00	0,00	0,00
132	Subv inv rattachées aux actifs non amort	0,00	0,00	0,00	0,00	0,00	0,00	0,00

(1) Détailler les comptes à trois chiffres.





**IV – ANNEXES**

**A – PRESENTATION CROISEE – SECTION D'INVESTISSEMENT – PRESENTATION DETAILLEE**

**IV**

**A1.908**

**FONCTION 8 – Transports (suite 2)**

Article / compte nature (1)	Libellé	84 Voirie							
		841 Voirie nationale	842 Voirie régionale	843 Voirie départementale	844 Voirie métropolitaine	845 Voirie communale	846 Viabilité hivernale et aléas climatiques	847 Equipements de voirie	849 Sécurité routière
<b>DEPENSES</b>		<b>0,00</b>	<b>0,00</b>	<b>0,00</b>	<b>0,00</b>	<b>-2 484 300,00</b>	<b>0,00</b>	<b>0,00</b>	<b>0,00</b>
203	Frais d'études, recherche, développement	0,00	0,00	0,00	0,00	60 000,00	0,00	0,00	0,00
215	Installat°, matériel, outillage techniq.	0,00	0,00	0,00	0,00	310 000,00	0,00	0,00	0,00
231	Immobilisations corporelles en cours	0,00	0,00	0,00	0,00	-2 854 300,00	0,00	0,00	0,00
<b>RECETTES</b>		<b>0,00</b>	<b>0,00</b>	<b>0,00</b>	<b>0,00</b>	<b>894 024,00</b>	<b>0,00</b>	<b>0,00</b>	<b>0,00</b>
131	Subv inv rattachées aux actifs amort	0,00	0,00	0,00	0,00	273 000,00	0,00	0,00	0,00
132	Subv inv rattachées aux actifs non amort	0,00	0,00	0,00	0,00	621 024,00	0,00	0,00	0,00

(1) Détailler les comptes à trois chiffres.

**IV – ANNEXES**

**A – PRESENTATION CROISEE – SECTION D'INVESTISSEMENT – PRESENTATION DETAILLEE**

**IV**

**A1.908**

**FONCTION 8 – Transports (suite 3)**

Article / compte nature (1)	Libellé	85 Infrastructures					86 Liaisons multimodales	87 Circulations douces	89 Sécurité	TOTAL DU CHAPITRE
		851 Gares, autres infrastructures routières	852 Gares et autres infrastructures ferrov.	853 Haltes, autres infrastructures fluviales	854 Ports, autres infrastructures portuaires	855 Aéroports et autres infrastructures				
<b>DEPENSES</b>		<b>0,00</b>	<b>0,00</b>	<b>0,00</b>	<b>0,00</b>	<b>0,00</b>	<b>0,00</b>	<b>0,00</b>	<b>-2 484 300,00</b>	
203	Frais d'études, recherche, développement	0,00	0,00	0,00	0,00	0,00	0,00	0,00	60 000,00	
215	Installat°, matériel, outillage techniq.	0,00	0,00	0,00	0,00	0,00	0,00	0,00	310 000,00	
231	Immobilisations corporelles en cours	0,00	0,00	0,00	0,00	0,00	0,00	0,00	-2 854 300,00	
<b>RECETTES</b>		<b>0,00</b>	<b>0,00</b>	<b>0,00</b>	<b>0,00</b>	<b>0,00</b>	<b>0,00</b>	<b>0,00</b>	<b>894 024,00</b>	
131	Subv inv rattachées aux actifs amort	0,00	0,00	0,00	0,00	0,00	0,00	0,00	273 000,00	
132	Subv inv rattachées aux actifs non amort	0,00	0,00	0,00	0,00	0,00	0,00	0,00	621 024,00	

(1) Détailler les comptes à trois chiffres.

## IV – ANNEXES

## A – PRESENTATION CROISEE – SECTION DE FONCTIONNEMENT – VUE D'ENSEMBLE

Chapitre nature	Libellé	01 Opérations non ventilables	0 Services généraux (hors 01 et Gestion des fonds européens)	0-5 Gestion des fonds européens	1 Sécurité	2 Enseign., formation prof., apprentissage	3 Cult., vie soc., jeun., sports, loisirs	4 Santé et action sociale (hors APA et RSA / Régularisation de RMI)	4-3 APA
<b>DEPENSES</b>		<b>2 273 611,00</b>	<b>69 447 093,00</b>	<b>0,00</b>	<b>651 585,00</b>	<b>4 202 710,00</b>	<b>1 686 161,00</b>	<b>3 125 300,00</b>	<b>0,00</b>
011	Charges à caractère général	165 000,00	8 159 238,00	0,00	651 585,00	4 056 710,00	1 612 161,00	890 282,00	0,00
012	Charges de personnel et frais assimilés	0,00	47 384 000,00	0,00	0,00	0,00	0,00	0,00	0,00
014	Atténuations de produits	0,00	40 000,00	0,00	0,00	0,00	0,00	0,00	0,00
65	Autres charges de gestion courante	62 611,00	13 863 855,00	0,00	0,00	146 000,00	74 000,00	2 235 018,00	0,00
6586	Frais fonctionnement des groupes d'élus	0,00	0,00	0,00	0,00	0,00	0,00	0,00	0,00
66	Charges financières	1 955 000,00	0,00	0,00	0,00	0,00	0,00	0,00	0,00
67	Charges spécifiques	50 000,00	0,00	0,00	0,00	0,00	0,00	0,00	0,00
68	Dotations aux provisions, dépréciations	41 000,00	0,00	0,00	0,00	0,00	0,00	0,00	0,00
<b>RECETTES</b>		<b>79 667 110,00</b>	<b>1 731 500,00</b>	<b>0,00</b>	<b>30 000,00</b>	<b>2 115 000,00</b>	<b>1 102 300,00</b>	<b>9 223 500,00</b>	<b>0,00</b>
013	Atténuations de charges	0,00	152 000,00	0,00	0,00	0,00	0,00	0,00	0,00
70	Prod. services, domaine, ventes diverses	0,00	152 900,00	0,00	0,00	2 104 000,00	355 000,00	4 942 300,00	0,00
73	Impôts et taxes	18 070 000,00	0,00	0,00	0,00	0,00	0,00	0,00	0,00
731	Fiscalité locale	48 180 269,00	750 000,00	0,00	0,00	0,00	0,00	0,00	0,00
74	Dotations et participations	13 411 841,00	387 400,00	0,00	25 000,00	11 000,00	747 300,00	4 229 400,00	0,00
75	Autres produits de gestion courante	5 000,00	284 200,00	0,00	5 000,00	0,00	0,00	51 800,00	0,00
76	Produits financiers	0,00	0,00	0,00	0,00	0,00	0,00	0,00	0,00
77	Produits spécifiques	0,00	5 000,00	0,00	0,00	0,00	0,00	0,00	0,00
78	Reprises amort., dépréciations, prov.	0,00	0,00	0,00	0,00	0,00	0,00	0,00	0,00

**IV – ANNEXES**

**A – PRESENTATION CROISEE – SECTION DE FONCTIONNEMENT – VUE D'ENSEMBLE (suite)**

**IV**

**A2**

Chapitre nature	Libellé	4-4 RSA / Régularisation de RMI	5 Aménagement des territoires et habitat	6 Action économique	7 Environnement	8 Transports	9 Fonction en réserve	TOTAL
<b>DEPENSES</b>		<b>0,00</b>	<b>1 463 800,00</b>	<b>130 874,00</b>	<b>793 250,00</b>	<b>1 390 116,00</b>		<b>85 164 500,00</b>
011	Charges à caractère général	0,00	1 461 400,00	130 874,00	793 250,00	502 000,00		18 422 500,00
012	Charges de personnel et frais assimilés	0,00	0,00	0,00	0,00	0,00		47 384 000,00
014	Atténuations de produits	0,00	0,00	0,00	0,00	0,00		40 000,00
65	Autres charges de gestion courante	0,00	2 400,00	0,00	0,00	888 116,00		17 272 000,00
6586	Frais fonctionnement des groupes d'élus	0,00	0,00	0,00	0,00	0,00		0,00
66	Charges financières	0,00	0,00	0,00	0,00	0,00		1 955 000,00
67	Charges spécifiques	0,00	0,00	0,00	0,00	0,00		50 000,00
68	Dotations aux provisions, dépréciations	0,00	0,00	0,00	0,00	0,00		41 000,00
<b>RECETTES</b>		<b>0,00</b>	<b>2 413 400,00</b>	<b>186 400,00</b>	<b>0,00</b>	<b>257 000,00</b>		<b>96 726 210,00</b>
013	Atténuations de charges	0,00	0,00	0,00	0,00	0,00		152 000,00
70	Prod. services, domaine, ventes diverses	0,00	2 240 000,00	0,00	0,00	257 000,00		10 051 200,00
73	Impôts et taxes	0,00	0,00	0,00	0,00	0,00		18 070 000,00
731	Fiscalité locale	0,00	70 000,00	6 400,00	0,00	0,00		49 006 669,00
74	Dotations et participations	0,00	90 400,00	0,00	0,00	0,00		18 902 341,00
75	Autres produits de gestion courante	0,00	13 000,00	180 000,00	0,00	0,00		539 000,00
76	Produits financiers	0,00	0,00	0,00	0,00	0,00		0,00
77	Produits spécifiques	0,00	0,00	0,00	0,00	0,00		5 000,00
78	Reprises amort., dépréciations, prov.	0,00	0,00	0,00	0,00	0,00		0,00



**IV – ANNEXES**

**A – PRESENTATION CROISEE – SECTION DE FONCTIONNEMENT – PRESENTATION DETAILLEE**

**01 – OPERATIONS NON VENTILABLES**

Article / compte nature (1)	Libellé	01 Opérations non ventilables
<b>DEPENSES</b>		<b>2 273 611,00</b>
617	Etudes et recherches	3 000,00
627	Services bancaires et assimilés	8 000,00
635	Autres impôts, taxes (Admin Impôts)	154 000,00
654	Pertes sur créances irrécouvrables	60 611,00
658	Charges diverses de gestion courante	2 000,00
661	Charges d'intérêts	1 955 000,00
673	Titres annulés (sur exercices antérieurs	50 000,00
681	Dot. amort. et prov. Charges de fonct.	41 000,00
<b>RECETTES</b>		<b>79 667 110,00</b>
731	Fiscalité locale	48 180 269,00
732	Fiscalité reversée	14 370 000,00
733	Fisc. spécif. des coll. d'Ile-de-France	3 700 000,00
741	D.G.F.	11 867 711,00
744	FCTVA	65 000,00
748	Autres attributions et participations	1 479 130,00
758	Produits divers de gestion courante	5 000,00

(1) Détailler les comptes à trois chiffres.

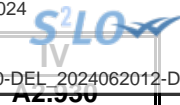

**IV – ANNEXES**

**A – PRESENTATION CROISEE – SECTION DE FONCTIONNEMENT – PRESENTATION DETAILLEE**

**FONCTION 0 – Services généraux**

Article / compte nature (1)	Libellé	02 Administration générale							
		020 Admin. générale de la collectivité	021 Personnel non ventilé	022 Information, communication, publicité	023 Fêtes et cérémonies	024 Aide aux associations	025 Cimetières et pompes funèbres	026 Administration générale de l'Etat	028 Autres moyens généraux
<b>DEPENSES</b>		<b>67 008 939,00</b>	<b>0,00</b>	<b>725 849,00</b>	<b>800,00</b>	<b>1 269 305,00</b>	<b>14 100,00</b>	<b>12 600,00</b>	<b>0,00</b>
604	Achats d'études, prestations de services	490 360,00	0,00	207 440,00	0,00	0,00	9 100,00	0,00	0,00
606	Achats non stockés de matières et fourni	3 476 160,00	0,00	69 109,00	0,00	0,00	0,00	3 400,00	0,00
613	Locations	454 000,00	0,00	15 300,00	0,00	0,00	0,00	0,00	0,00
615	Entretien et réparations	969 745,00	0,00	9 500,00	0,00	0,00	5 000,00	0,00	0,00
616	Primes d'assurances	169 961,00	0,00	0,00	0,00	0,00	0,00	0,00	0,00
617	Etudes et recherches	55 291,00	0,00	0,00	0,00	0,00	0,00	0,00	0,00
618	Divers	228 000,00	0,00	7 000,00	0,00	0,00	0,00	1 600,00	0,00
621	Personnel extérieur au service	1 080 000,00	0,00	0,00	0,00	0,00	0,00	0,00	0,00
622	Rémunérations intermédiaires, honoraires	56 750,00	0,00	0,00	0,00	0,00	0,00	5 300,00	0,00
623	Pub., publications, relations publiques	107 492,00	0,00	395 500,00	0,00	0,00	0,00	2 300,00	0,00
624	Transports biens, transports collectifs	518 000,00	0,00	1 000,00	0,00	0,00	0,00	0,00	0,00
625	Déplacements et missions	82 000,00	0,00	0,00	0,00	0,00	0,00	0,00	0,00
626	Frais postaux et frais télécommunication	197 000,00	0,00	0,00	0,00	0,00	0,00	0,00	0,00
628	Divers	476 900,00	0,00	20 000,00	800,00	0,00	0,00	0,00	0,00
633	Impôts, taxes, versements (autre orga.)	1 539 500,00	0,00	0,00	0,00	0,00	0,00	0,00	0,00
635	Autres impôts, taxes (Admin Impôts)	9 000,00	0,00	0,00	0,00	0,00	0,00	0,00	0,00
637	Autres impôts, taxes (autres organismes)	104 630,00	0,00	1 000,00	0,00	0,00	0,00	0,00	0,00
641	Rémunérations du personnel	32 396 000,00	0,00	0,00	0,00	0,00	0,00	0,00	0,00
645	Charges sécurité sociale et prévoyance	11 407 100,00	0,00	0,00	0,00	0,00	0,00	0,00	0,00
647	Autres charges sociales	830 200,00	0,00	0,00	0,00	0,00	0,00	0,00	0,00
648	Autres charges de personnel	131 200,00	0,00	0,00	0,00	0,00	0,00	0,00	0,00
651	Charges interv. cpt propre - Aides pers.	10 000,00	0,00	0,00	0,00	0,00	0,00	0,00	0,00
653	Indemnités	30 800,00	0,00	0,00	0,00	0,00	0,00	0,00	0,00
655	Contributions obligatoires	12 085 000,00	0,00	0,00	0,00	0,00	0,00	0,00	0,00
657	Charges interven° cpt prop. - Subvent°	0,00	0,00	0,00	0,00	1 269 305,00	0,00	0,00	0,00
658	Charges diverses de gestion courante	63 850,00	0,00	0,00	0,00	0,00	0,00	0,00	0,00
739	Reverst. et restit. sur impôts et taxes	40 000,00	0,00	0,00	0,00	0,00	0,00	0,00	0,00
<b>RECETTES</b>		<b>1 311 000,00</b>	<b>0,00</b>	<b>29 000,00</b>	<b>279 600,00</b>	<b>0,00</b>	<b>45 400,00</b>	<b>66 500,00</b>	<b>0,00</b>
641	Rémunérations du personnel	137 000,00	0,00	0,00	0,00	0,00	0,00	0,00	0,00
645	Charges sécurité sociale et prévoyance	15 000,00	0,00	0,00	0,00	0,00	0,00	0,00	0,00
703	Redevances utilisation du domaine	500,00	0,00	0,00	0,00	0,00	45 400,00	0,00	0,00
706	Prestations de services	25 000,00	0,00	0,00	3 000,00	0,00	0,00	0,00	0,00



Article / compte nature (1)	Libellé	02 Administration générale							
		020 Admin. générale de la collectivité	021 Personnel non ventilé	022 Information, communication, publicité	023 Fêtes et cérémonies	024 Aide aux associations	025 Cimetières et pompes funèbres	026 Administration générale de l'Etat	028 Autres moyens généraux
708	Autres produits	50 000,00	0,00	29 000,00	0,00	0,00	0,00	0,00	0,00
731	Fiscalité locale	750 000,00	0,00	0,00	0,00	0,00	0,00	0,00	0,00
747	Participations	35 400,00	0,00	0,00	276 600,00	0,00	0,00	3 300,00	0,00
748	Autres attributions et participations	8 900,00	0,00	0,00	0,00	0,00	0,00	63 200,00	0,00
752	Revenus des immeubles	274 100,00	0,00	0,00	0,00	0,00	0,00	0,00	0,00
758	Produits divers de gestion courante	10 100,00	0,00	0,00	0,00	0,00	0,00	0,00	0,00
773	Mandats annulés (exercices antérieurs)	5 000,00	0,00	0,00	0,00	0,00	0,00	0,00	0,00

(1) Détailler les comptes à trois chiffres.

**IV – ANNEXES**

**A – PRESENTATION CROISEE – SECTION DE FONCTIONNEMENT – PRESENTATION DETAILLEE**

**IV**

**A2.930**

**FONCTION 0 – Services généraux (suite 1)**

Article / compte nature (1)	Libellé	03 Conseils						
		031 Assemblée délibérante	032 Conseil éco.,social région./Conseil dév.	033 Conseil cult., éduc., env.	034		035 Conseil de territoire	038 Autres instances
					Conseil éco.,soc.,environ.,culture,éduc.			
					0341 Section éco., sociale et environnem.	0342 Section culture, éducation et sports		
<b>DEPENSES</b>		<b>404 900,00</b>	<b>0,00</b>	<b>0,00</b>	<b>0,00</b>	<b>0,00</b>	<b>0,00</b>	<b>0,00</b>
604	Achats d'études, prestations de services	0,00	0,00	0,00	0,00	0,00	0,00	0,00
606	Achats non stockés de matières et fourni	0,00	0,00	0,00	0,00	0,00	0,00	0,00
613	Locations	0,00	0,00	0,00	0,00	0,00	0,00	0,00
615	Entretien et réparations	0,00	0,00	0,00	0,00	0,00	0,00	0,00
616	Primes d'assurances	0,00	0,00	0,00	0,00	0,00	0,00	0,00
617	Etudes et recherches	0,00	0,00	0,00	0,00	0,00	0,00	0,00
618	Divers	0,00	0,00	0,00	0,00	0,00	0,00	0,00
621	Personnel extérieur au service	0,00	0,00	0,00	0,00	0,00	0,00	0,00
622	Rémunérations intermédiaires, honoraires	0,00	0,00	0,00	0,00	0,00	0,00	0,00
623	Pub., publications, relations publiques	0,00	0,00	0,00	0,00	0,00	0,00	0,00
624	Transports biens, transports collectifs	0,00	0,00	0,00	0,00	0,00	0,00	0,00
625	Déplacements et missions	0,00	0,00	0,00	0,00	0,00	0,00	0,00
626	Frais postaux et frais télécommunication	0,00	0,00	0,00	0,00	0,00	0,00	0,00
628	Divers	0,00	0,00	0,00	0,00	0,00	0,00	0,00
633	Impôts, taxes, versements (autre orga.)	0,00	0,00	0,00	0,00	0,00	0,00	0,00
635	Autres impôts, taxes (Admin Impôts)	0,00	0,00	0,00	0,00	0,00	0,00	0,00
637	Autres impôts, taxes (autres organismes)	0,00	0,00	0,00	0,00	0,00	0,00	0,00
641	Rémunérations du personnel	0,00	0,00	0,00	0,00	0,00	0,00	0,00
645	Charges sécurité sociale et prévoyance	0,00	0,00	0,00	0,00	0,00	0,00	0,00
647	Autres charges sociales	0,00	0,00	0,00	0,00	0,00	0,00	0,00
648	Autres charges de personnel	0,00	0,00	0,00	0,00	0,00	0,00	0,00
651	Charges interv. cpt propre - Aides pers.	0,00	0,00	0,00	0,00	0,00	0,00	0,00
653	Indemnités	404 900,00	0,00	0,00	0,00	0,00	0,00	0,00
655	Contributions obligatoires	0,00	0,00	0,00	0,00	0,00	0,00	0,00
657	Charges intervent° cpt prop. - Subvent°	0,00	0,00	0,00	0,00	0,00	0,00	0,00
658	Charges diverses de gestion courante	0,00	0,00	0,00	0,00	0,00	0,00	0,00
739	Reverst. et restit. sur impôts et taxes	0,00	0,00	0,00	0,00	0,00	0,00	0,00
<b>RECETTES</b>		<b>0,00</b>	<b>0,00</b>	<b>0,00</b>	<b>0,00</b>	<b>0,00</b>	<b>0,00</b>	<b>0,00</b>
641	Rémunérations du personnel	0,00	0,00	0,00	0,00	0,00	0,00	0,00
645	Charges sécurité sociale et prévoyance	0,00	0,00	0,00	0,00	0,00	0,00	0,00



Envoyé en préfecture le 25/06/2024  
 Reçu en préfecture le 25/06/2024  
 Publié le 26/06/2024  
 ID : 092-219200078-20240620-DEL\_2024062012-DE



Article / compte nature (1)	Libellé	03 Conseils							035 Conseil de territoire	038 Autres instances
		031 Assemblée délibérante	032 Conseil éco.,social région./Conseil dev.	033 Conseil cult., édu., env.	034 Conseil éco.,soc.,environ.,culture,éduc.		035 Conseil de territoire	038 Autres instances		
					0341 Section éco., sociale et environnem.	0342 Section culture, éducation et sports				
703	Redevances utilisation du domaine	0,00	0,00	0,00	0,00	0,00	0,00	0,00	0,00	
706	Prestations de services	0,00	0,00	0,00	0,00	0,00	0,00	0,00	0,00	
708	Autres produits	0,00	0,00	0,00	0,00	0,00	0,00	0,00	0,00	
731	Fiscalité locale	0,00	0,00	0,00	0,00	0,00	0,00	0,00	0,00	
747	Participations	0,00	0,00	0,00	0,00	0,00	0,00	0,00	0,00	
748	Autres attributions et participations	0,00	0,00	0,00	0,00	0,00	0,00	0,00	0,00	
752	Revenus des immeubles	0,00	0,00	0,00	0,00	0,00	0,00	0,00	0,00	
758	Produits divers de gestion courante	0,00	0,00	0,00	0,00	0,00	0,00	0,00	0,00	
773	Mandats annulés (exercices antérieurs)	0,00	0,00	0,00	0,00	0,00	0,00	0,00	0,00	

(1) Détailler les comptes à trois chiffres.

**IV – ANNEXES**

**IV**

**A – PRESENTATION CROISEE – SECTION DE FONCTIONNEMENT – PRESENTATION DETAILLEE**

**A2.930**

**FONCTION 0 – Services généraux (suite 2)**

Article / compte nature (1)	Libellé	04 Coop.décent.act° interrég.eur.intern.					TOTAL DU CHAPITRE
		041 Action relevant de la subvention globale	042 Actions interrégionales	043 Actions européennes	044 Aide publique au développement	048 Autres actions	
<b>DEPENSES</b>		<b>0,00</b>	<b>0,00</b>	<b>0,00</b>	<b>0,00</b>	<b>10 600,00</b>	<b>69 447 093,00</b>
604	Achats d'études, prestations de services	0,00	0,00	0,00	0,00	0,00	706 900,00
606	Achats non stockés de matières et fourni	0,00	0,00	0,00	0,00	0,00	3 548 669,00
613	Locations	0,00	0,00	0,00	0,00	0,00	469 300,00
615	Entretien et réparations	0,00	0,00	0,00	0,00	0,00	984 245,00
616	Primes d'assurances	0,00	0,00	0,00	0,00	0,00	169 961,00
617	Etudes et recherches	0,00	0,00	0,00	0,00	0,00	55 291,00
618	Divers	0,00	0,00	0,00	0,00	0,00	236 600,00
621	Personnel extérieur au service	0,00	0,00	0,00	0,00	0,00	1 080 000,00
622	Rémunérations intermédiaires, honoraires	0,00	0,00	0,00	0,00	0,00	62 050,00
623	Pub., publications, relations publiques	0,00	0,00	0,00	0,00	1 600,00	506 892,00
624	Transports biens, transports collectifs	0,00	0,00	0,00	0,00	0,00	519 000,00
625	Déplacements et missions	0,00	0,00	0,00	0,00	1 000,00	83 000,00
626	Frais postaux et frais télécommunication	0,00	0,00	0,00	0,00	0,00	197 000,00
628	Divers	0,00	0,00	0,00	0,00	8 000,00	505 700,00
633	Impôts, taxes, versements (autre orga.)	0,00	0,00	0,00	0,00	0,00	1 539 500,00
635	Autres impôts, taxes (Admin Impôts)	0,00	0,00	0,00	0,00	0,00	9 000,00
637	Autres impôts, taxes (autres organismes)	0,00	0,00	0,00	0,00	0,00	105 630,00
641	Rémunérations du personnel	0,00	0,00	0,00	0,00	0,00	32 396 000,00
645	Charges sécurité sociale et prévoyance	0,00	0,00	0,00	0,00	0,00	11 407 100,00
647	Autres charges sociales	0,00	0,00	0,00	0,00	0,00	830 200,00
648	Autres charges de personnel	0,00	0,00	0,00	0,00	0,00	131 200,00
651	Charges interv. cpt propre - Aides pers.	0,00	0,00	0,00	0,00	0,00	10 000,00
653	Indemnités	0,00	0,00	0,00	0,00	0,00	435 700,00
655	Contributions obligatoires	0,00	0,00	0,00	0,00	0,00	12 085 000,00
657	Charges intervent° cpt prop. - Subvent°	0,00	0,00	0,00	0,00	0,00	1 269 305,00
658	Charges diverses de gestion courante	0,00	0,00	0,00	0,00	0,00	63 850,00
739	Reverst. et restit. sur impôts et taxes	0,00	0,00	0,00	0,00	0,00	40 000,00
<b>RECETTES</b>		<b>0,00</b>	<b>0,00</b>	<b>0,00</b>	<b>0,00</b>	<b>0,00</b>	<b>1 731 500,00</b>
641	Rémunérations du personnel	0,00	0,00	0,00	0,00	0,00	137 000,00
645	Charges sécurité sociale et prévoyance	0,00	0,00	0,00	0,00	0,00	15 000,00
703	Redevances utilisation du domaine	0,00	0,00	0,00	0,00	0,00	45 900,00
706	Prestations de services	0,00	0,00	0,00	0,00	0,00	28 000,00

Envoyé en préfecture le 25/06/2024  
 Reçu en préfecture le 25/06/2024  
 Publié le 26/06/2024  
 ID : 092-219200078-20240620-DEL\_2024062012-DE



Article / compte nature (1)	Libellé	04 Coop.décent.act* interrég.eur.intern.					048 Autres actions	TOTAL DU CHAPITRE
		041 Action relevant de la subvention globale	042 Actions interrégionales	043 Actions européennes	044 Aide publique au développement			
708	Autres produits	0,00	0,00	0,00	0,00	0,00	79 000,00	
731	Fiscalité locale	0,00	0,00	0,00	0,00	0,00	750 000,00	
747	Participations	0,00	0,00	0,00	0,00	0,00	315 300,00	
748	Autres attributions et participations	0,00	0,00	0,00	0,00	0,00	72 100,00	
752	Revenus des immeubles	0,00	0,00	0,00	0,00	0,00	274 100,00	
758	Produits divers de gestion courante	0,00	0,00	0,00	0,00	0,00	10 100,00	
773	Mandats annulés (exercices antérieurs)	0,00	0,00	0,00	0,00	0,00	5 000,00	

(1) Détailler les comptes à trois chiffres.

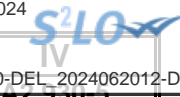

**IV – ANNEXES**

**A – PRESENTATION CROISEE – SECTION DE FONCTIONNEMENT – PRESENTATION DETAILLEE**

**FONCTION 0-5 – Gestion des fonds européens**

Article / compte nature (1)	Libellé	051 FSE	052 FEDER	058 Autres		TOTAL DU CHAPITRE
				0580 FEADER	0581 FEAMP	
	DEPENSES	0,00	0,00	0,00	0,00	0,00
	RECETTES	0,00	0,00	0,00	0,00	0,00

(1) Détailler les comptes à trois chiffres.



**IV – ANNEXES**

**A – PRESENTATION CROISEE – SECTION DE FONCTIONNEMENT – PRESENTATION DETAILLEE**

**FONCTION 1 – Sécurité**

Article / compte nature (1)	Libellé	10 Services communs	11 Police, sécurité, justice	12 Incendie et secours	13 Hygiène et salubrité publique	18 Autres interv. protect. personnes, biens	TOTAL DU CHAPITRE
<b>DEPENSES</b>		<b>0,00</b>	<b>651 585,00</b>	<b>0,00</b>	<b>0,00</b>	<b>0,00</b>	<b>651 585,00</b>
604	Achats d'études, prestations de services	0,00	571 000,00	0,00	0,00	0,00	571 000,00
606	Achats non stockés de matières et fourni	0,00	15 000,00	0,00	0,00	0,00	15 000,00
615	Entretien et réparations	0,00	65 585,00	0,00	0,00	0,00	65 585,00
<b>RECETTES</b>		<b>0,00</b>	<b>30 000,00</b>	<b>0,00</b>	<b>0,00</b>	<b>0,00</b>	<b>30 000,00</b>
747	Participations	0,00	25 000,00	0,00	0,00	0,00	25 000,00
758	Produits divers de gestion courante	0,00	5 000,00	0,00	0,00	0,00	5 000,00

(1) Détailler les comptes à trois chiffres.



**IV – ANNEXES**

**A – PRESENTATION CROISEE – SECTION DE FONCTIONNEMENT – PRESENTATION DETAILLEE**

**FONCTION 2 – Enseignement, formation professionnelle et apprentissage**

Article / compte nature (1)	Libellé	20	21			22			23	24
		Services communs	Enseignement du premier degré			Enseignement du second degré			Enseignement supérieur	Cités scolaires
		201	211	212	213	221	222	223		
		Services communs	Ecoles maternelles	Ecoles primaires	Classes regroupées	Collèges	Lycées publics	Lycées privés		
<b>DEPENSES</b>		<b>0,00</b>	<b>0,00</b>	<b>750,00</b>	<b>1 120 300,00</b>	<b>0,00</b>	<b>0,00</b>	<b>0,00</b>	<b>0,00</b>	<b>0,00</b>
604	Achats d'études, prestations de services	0,00	0,00	0,00	477 000,00	0,00	0,00	0,00	0,00	0,00
606	Achats non stockés de matières et fourni	0,00	0,00	750,00	326 800,00	0,00	0,00	0,00	0,00	0,00
613	Locations	0,00	0,00	0,00	0,00	0,00	0,00	0,00	0,00	0,00
615	Entretien et réparations	0,00	0,00	0,00	160 000,00	0,00	0,00	0,00	0,00	0,00
622	Rémunérations intermédiaires, honoraires	0,00	0,00	0,00	500,00	0,00	0,00	0,00	0,00	0,00
628	Divers	0,00	0,00	0,00	10 000,00	0,00	0,00	0,00	0,00	0,00
657	Charges intervent° cpt prop. - Subvent°	0,00	0,00	0,00	146 000,00	0,00	0,00	0,00	0,00	0,00
<b>RECETTES</b>		<b>0,00</b>	<b>0,00</b>	<b>0,00</b>	<b>50 000,00</b>	<b>0,00</b>	<b>0,00</b>	<b>0,00</b>	<b>0,00</b>	<b>0,00</b>
706	Prestations de services	0,00	0,00	0,00	50 000,00	0,00	0,00	0,00	0,00	0,00
708	Autres produits	0,00	0,00	0,00	0,00	0,00	0,00	0,00	0,00	0,00
747	Participations	0,00	0,00	0,00	0,00	0,00	0,00	0,00	0,00	0,00

(1) Détailler les comptes à trois chiffres.



**IV – ANNEXES**

**A – PRESENTATION CROISEE – SECTION DE FONCTIONNEMENT – PRESENTATION DETAILLEE**

**IV**  
**A2.932**

**FONCTION 2 – Enseignement, formation professionnelle et apprentissage (suite 1)**

Article / compte nature (1)	Libellé	25 Formation professionnelle												258 Autres
		251 Insertion sociale et professionnelle	252 Formation professionnalisante personnes	253 Formation certifiante des personnes	254 Formation des actifs occupés	255 Rémunération des stagiaires	256 CNFPT - Formation des actifs occupés					257 CNFPT et CDG - missions spécifiques		
							2561 Missions statutaires et réglementaires	2562 Développement des compétences	2563 Évolution et transition professionnelle	2564 Organisation des activités pédagogiques	2565 Autres	2571 Concours	2572 Missions administratives	
<b>DEPENSES</b>		<b>0,00</b>	<b>0,00</b>	<b>0,00</b>	<b>0,00</b>	<b>0,00</b>	<b>0,00</b>	<b>0,00</b>	<b>0,00</b>	<b>0,00</b>	<b>0,00</b>	<b>0,00</b>	<b>0,00</b>	<b>0,00</b>
604	Achats d'études, prestations de services	0,00	0,00	0,00	0,00	0,00	0,00	0,00	0,00	0,00	0,00	0,00	0,00	0,00
606	Achats non stockés de matières et fourni	0,00	0,00	0,00	0,00	0,00	0,00	0,00	0,00	0,00	0,00	0,00	0,00	0,00
613	Locations	0,00	0,00	0,00	0,00	0,00	0,00	0,00	0,00	0,00	0,00	0,00	0,00	0,00
615	Entretien et réparations	0,00	0,00	0,00	0,00	0,00	0,00	0,00	0,00	0,00	0,00	0,00	0,00	0,00
622	Rémunérations intermédiaires, honoraires	0,00	0,00	0,00	0,00	0,00	0,00	0,00	0,00	0,00	0,00	0,00	0,00	0,00
628	Divers	0,00	0,00	0,00	0,00	0,00	0,00	0,00	0,00	0,00	0,00	0,00	0,00	0,00
657	Charges intervent° cpt prop. - Subvent°	0,00	0,00	0,00	0,00	0,00	0,00	0,00	0,00	0,00	0,00	0,00	0,00	0,00
<b>RECETTES</b>		<b>0,00</b>	<b>0,00</b>	<b>0,00</b>	<b>0,00</b>	<b>0,00</b>	<b>0,00</b>	<b>0,00</b>	<b>0,00</b>	<b>0,00</b>	<b>0,00</b>	<b>0,00</b>	<b>0,00</b>	<b>0,00</b>
706	Prestations de services	0,00	0,00	0,00	0,00	0,00	0,00	0,00	0,00	0,00	0,00	0,00	0,00	0,00
708	Autres produits	0,00	0,00	0,00	0,00	0,00	0,00	0,00	0,00	0,00	0,00	0,00	0,00	0,00
747	Participations	0,00	0,00	0,00	0,00	0,00	0,00	0,00	0,00	0,00	0,00	0,00	0,00	0,00

(1) Détailler les comptes à trois chiffres.



**IV – ANNEXES**

**A – PRESENTATION CROISEE – SECTION DE FONCTIONNEMENT – PRESENTATION DETAILLEE**

**IV**

**A2.932**

**FONCTION 2 – Enseignement, formation professionnelle et apprentissage (suite 2)**

Article / compte nature (1)	Libellé	26 Apprentissage	27 Formation sanitaire et sociale	28 Autres services périscolaires et annexes					29 Sécurité	TOTAL DU CHAPITRE
				281 Hébergement et restauration scolaires	282 Sport scolaire	283 Médecine scolaire	284 Classes de découverte	288 Autre service annexe de l'enseignement		
<b>DEPENSES</b>		<b>0,00</b>	<b>0,00</b>	<b>3 081 660,00</b>	<b>0,00</b>	<b>0,00</b>	<b>0,00</b>	<b>0,00</b>	<b>0,00</b>	<b>4 202 710,00</b>
604	Achats d'études, prestations de services	0,00	0,00	53 660,00	0,00	0,00	0,00	0,00	0,00	530 660,00
606	Achats non stockés de matières et fourni	0,00	0,00	2 723 750,00	0,00	0,00	0,00	0,00	0,00	3 051 300,00
613	Locations	0,00	0,00	107 150,00	0,00	0,00	0,00	0,00	0,00	107 150,00
615	Entretien et réparations	0,00	0,00	197 000,00	0,00	0,00	0,00	0,00	0,00	357 000,00
622	Rémunérations intermédiaires, honoraires	0,00	0,00	0,00	0,00	0,00	0,00	0,00	0,00	500,00
628	Divers	0,00	0,00	100,00	0,00	0,00	0,00	0,00	0,00	10 100,00
657	Charges intervent° cpt prop. - Subvent°	0,00	0,00	0,00	0,00	0,00	0,00	0,00	0,00	146 000,00
<b>RECETTES</b>		<b>0,00</b>	<b>0,00</b>	<b>2 065 000,00</b>	<b>0,00</b>	<b>0,00</b>	<b>0,00</b>	<b>0,00</b>	<b>0,00</b>	<b>2 115 000,00</b>
706	Prestations de services	0,00	0,00	2 009 000,00	0,00	0,00	0,00	0,00	0,00	2 059 000,00
708	Autres produits	0,00	0,00	45 000,00	0,00	0,00	0,00	0,00	0,00	45 000,00
747	Participations	0,00	0,00	11 000,00	0,00	0,00	0,00	0,00	0,00	11 000,00

(1) Détailler les comptes à trois chiffres.





**IV – ANNEXES**

**A – PRESENTATION CROISEE – SECTION DE FONCTIONNEMENT – PRESENTATION DETAILLEE**

**FONCTION 3 – Culture, vie sociale, jeunesse, sports et loisirs**

Article / compte nature (1)	Libellé	30 Services communs	31 Culture							
			311 Activités artist.,actions et manif.cult.	312 Patrimoine	313 Bibliothèques, médiathèques	314 Musées	315 Services d'archives	316 Théâtres et spectacles vivants	317 Cinémas et autres salles de spectacles	318 Archéologie préventive
<b>DEPENSES</b>		<b>38 719,00</b>	<b>480 568,00</b>	<b>0,00</b>	<b>0,00</b>	<b>0,00</b>	<b>100,00</b>	<b>0,00</b>	<b>0,00</b>	<b>0,00</b>
604	Achats d'études, prestations de services	23 719,00	322 901,00	0,00	0,00	0,00	0,00	0,00	0,00	0,00
606	Achats non stockés de matières et fourni	5 000,00	22 385,00	0,00	0,00	0,00	100,00	0,00	0,00	0,00
613	Locations	0,00	59 150,00	0,00	0,00	0,00	0,00	0,00	0,00	0,00
615	Entretien et réparations	0,00	20 000,00	0,00	0,00	0,00	0,00	0,00	0,00	0,00
618	Divers	0,00	9 390,00	0,00	0,00	0,00	0,00	0,00	0,00	0,00
622	Rémunérations intermédiaires, honoraires	0,00	0,00	0,00	0,00	0,00	0,00	0,00	0,00	0,00
623	Pub., publications, relations publiques	10 000,00	23 430,00	0,00	0,00	0,00	0,00	0,00	0,00	0,00
624	Transports biens, transports collectifs	0,00	11 450,00	0,00	0,00	0,00	0,00	0,00	0,00	0,00
626	Frais postaux et frais télécommunication	0,00	0,00	0,00	0,00	0,00	0,00	0,00	0,00	0,00
628	Divers	0,00	1 250,00	0,00	0,00	0,00	0,00	0,00	0,00	0,00
635	Autres impôts, taxes (Admin Impôts)	0,00	0,00	0,00	0,00	0,00	0,00	0,00	0,00	0,00
637	Autres impôts, taxes (autres organismes)	0,00	10 612,00	0,00	0,00	0,00	0,00	0,00	0,00	0,00
651	Charges interv. cpt propre - Aides pers.	0,00	0,00	0,00	0,00	0,00	0,00	0,00	0,00	0,00
<b>RECETTES</b>		<b>94 300,00</b>	<b>147 000,00</b>	<b>0,00</b>	<b>0,00</b>	<b>0,00</b>	<b>0,00</b>	<b>0,00</b>	<b>0,00</b>	<b>0,00</b>
706	Prestations de services	23 000,00	18 400,00	0,00	0,00	0,00	0,00	0,00	0,00	0,00
708	Autres produits	0,00	0,00	0,00	0,00	0,00	0,00	0,00	0,00	0,00
747	Participations	71 300,00	128 600,00	0,00	0,00	0,00	0,00	0,00	0,00	0,00

(1) Détailler les comptes à trois chiffres.

**IV – ANNEXES**

**A – PRESENTATION CROISEE – SECTION DE FONCTIONNEMENT – PRESENTATION DETAILLEE**

**IV**

**A2.933**

**FONCTION 3 – Culture, vie sociale, jeunesse, sports et loisirs (suite 1)**

Article / compte nature (1)	Libellé	32 Sports (autres que scolaires)					
		321 Salles de sport, gymnases	322 Stades	323 Piscines	324 Centres de formation sportifs	325 Autres équipements sportifs ou loisirs	326 Manifestations sportives
<b>DEPENSES</b>		<b>109 280,00</b>	<b>14 000,00</b>	<b>0,00</b>	<b>0,00</b>	<b>7 000,00</b>	<b>0,00</b>
604	Achats d'études, prestations de services	0,00	12 000,00	0,00	0,00	0,00	0,00
606	Achats non stockés de matières et fourni	28 280,00	2 000,00	0,00	0,00	0,00	0,00
613	Locations	0,00	0,00	0,00	0,00	0,00	0,00
615	Entretien et réparations	81 000,00	0,00	0,00	0,00	7 000,00	0,00
618	Divers	0,00	0,00	0,00	0,00	0,00	0,00
622	Rémunérations intermédiaires, honoraires	0,00	0,00	0,00	0,00	0,00	0,00
623	Pub., publications, relations publiques	0,00	0,00	0,00	0,00	0,00	0,00
624	Transports biens, transports collectifs	0,00	0,00	0,00	0,00	0,00	0,00
626	Frais postaux et frais télécommunication	0,00	0,00	0,00	0,00	0,00	0,00
628	Divers	0,00	0,00	0,00	0,00	0,00	0,00
635	Autres impôts, taxes (Admin Impôts)	0,00	0,00	0,00	0,00	0,00	0,00
637	Autres impôts, taxes (autres organismes)	0,00	0,00	0,00	0,00	0,00	0,00
651	Charges interv. cpt propre - Aides pers.	0,00	0,00	0,00	0,00	0,00	0,00
<b>RECETTES</b>		<b>35 400,00</b>	<b>2 000,00</b>	<b>0,00</b>	<b>0,00</b>	<b>0,00</b>	<b>0,00</b>
706	Prestations de services	0,00	2 000,00	0,00	0,00	0,00	0,00
708	Autres produits	35 400,00	0,00	0,00	0,00	0,00	0,00
747	Participations	0,00	0,00	0,00	0,00	0,00	0,00

(1) Détailler les comptes à trois chiffres.

## IV – ANNEXES

## A – PRESENTATION CROISEE – SECTION DE FONCTIONNEMENT – PRESENTATION DETAILLEE

IV

A2.933

## FONCTION 3 – Culture, vie sociale, jeunesse, sports et loisirs (suite 2)

Article / compte nature (1)	Libellé	33 Jeunesse (action socio-éduc.) et loisirs			34 Vie sociale et citoyenne		39 Sécurité	TOTAL DU CHAPITRE
		331 Centres de loisirs	332 Colonies de vacances	338 Autres activités pour les jeunes	341 Egalité entre les femmes et les hommes	348 Autres		
<b>DEPENSES</b>		<b>0,00</b>	<b>420 550,00</b>	<b>615 944,00</b>	<b>0,00</b>	<b>0,00</b>	<b>0,00</b>	<b>1 686 161,00</b>
604	Achats d'études, prestations de services	0,00	236 000,00	397 264,00	0,00	0,00	0,00	991 884,00
606	Achats non stockés de matières et fourni	0,00	150 050,00	85 130,00	0,00	0,00	0,00	292 945,00
613	Locations	0,00	0,00	20 000,00	0,00	0,00	0,00	79 150,00
615	Entretien et réparations	0,00	30 500,00	17 080,00	0,00	0,00	0,00	155 580,00
618	Divers	0,00	0,00	0,00	0,00	0,00	0,00	9 390,00
622	Rémunérations intermédiaires, honoraires	0,00	500,00	0,00	0,00	0,00	0,00	500,00
623	Pub., publications, relations publiques	0,00	500,00	0,00	0,00	0,00	0,00	33 930,00
624	Transports biens, transports collectifs	0,00	0,00	11 500,00	0,00	0,00	0,00	22 950,00
626	Frais postaux et frais télécommunication	0,00	100,00	0,00	0,00	0,00	0,00	100,00
628	Divers	0,00	0,00	8 470,00	0,00	0,00	0,00	9 720,00
635	Autres impôts, taxes (Admin Impôts)	0,00	2 300,00	0,00	0,00	0,00	0,00	2 300,00
637	Autres impôts, taxes (autres organismes)	0,00	600,00	2 500,00	0,00	0,00	0,00	13 712,00
651	Charges interv. cpt propre - Aides pers.	0,00	0,00	74 000,00	0,00	0,00	0,00	74 000,00
<b>RECETTES</b>		<b>0,00</b>	<b>155 700,00</b>	<b>667 900,00</b>	<b>0,00</b>	<b>0,00</b>	<b>0,00</b>	<b>1 102 300,00</b>
706	Prestations de services	0,00	69 700,00	180 500,00	0,00	0,00	0,00	293 600,00
708	Autres produits	0,00	26 000,00	0,00	0,00	0,00	0,00	61 400,00
747	Participations	0,00	60 000,00	487 400,00	0,00	0,00	0,00	747 300,00

(1) Détailler les comptes à trois chiffres.



**IV – ANNEXES**

**A – PRESENTATION CROISEE – SECTION DE FONCTIONNEMENT – PRESENTATION DETAILLEE**

**FONCTION 4 – Santé et action sociale (hors APA et RSA/Régularisation de RMI)**

Article / compte nature (1)	Libellé	41 Santé					
		410 Services communs	411 PMI et planification familiale	412 Prévention et éducation pour la santé	413 Sécurité alimentaire	414 Dispensaires et autres éts sanitaires	418 Autres actions
<b>DEPENSES</b>		<b>0,00</b>	<b>0,00</b>	<b>24 197,00</b>	<b>0,00</b>	<b>552 385,00</b>	<b>0,00</b>
604	Achats d'études, prestations de services	0,00	0,00	17 837,00	0,00	201 340,00	0,00
606	Achats non stockés de matières et fourni	0,00	0,00	3 460,00	0,00	148 700,00	0,00
613	Locations	0,00	0,00	0,00	0,00	3 500,00	0,00
615	Entretien et réparations	0,00	0,00	0,00	0,00	42 150,00	0,00
618	Divers	0,00	0,00	2 900,00	0,00	5 300,00	0,00
623	Pub., publications, relations publiques	0,00	0,00	0,00	0,00	0,00	0,00
624	Transports biens, transports collectifs	0,00	0,00	0,00	0,00	0,00	0,00
628	Divers	0,00	0,00	0,00	0,00	1 395,00	0,00
657	Charges intervent° cpt prop. - Subvent°	0,00	0,00	0,00	0,00	150 000,00	0,00
<b>RECETTES</b>		<b>0,00</b>	<b>0,00</b>	<b>0,00</b>	<b>0,00</b>	<b>1 833 400,00</b>	<b>0,00</b>
706	Prestations de services	0,00	0,00	0,00	0,00	1 115 000,00	0,00
708	Autres produits	0,00	0,00	0,00	0,00	0,00	0,00
746	Dotation générale de décentralisation	0,00	0,00	0,00	0,00	0,00	0,00
747	Participations	0,00	0,00	0,00	0,00	666 600,00	0,00
752	Revenus des immeubles	0,00	0,00	0,00	0,00	1 800,00	0,00
758	Produits divers de gestion courante	0,00	0,00	0,00	0,00	50 000,00	0,00

(1) Détailler les comptes à trois chiffres.



**IV – ANNEXES**

**A – PRESENTATION CROISEE – SECTION DE FONCTIONNEMENT – PRESENTATION DETAILLEE**

**IV**  
**A2.934**

**FONCTION 4 – Santé et action sociale (hors APA et RSA/Régularisation de RMI) (suite 1)**

Article / compte nature (1)	Libellé	42 Action sociale							
		420 Services communs	421 Famille et enfance				422 Petite enfance		
			4211 Actions en faveur de la maternité	4212 Aides à la famille	4213 Aides sociales à l'enfance	4214 Adolescence	4221 Crèches et garderies	4222 Multi accueil	4228 Autres actions pour la petite enfance
<b>DEPENSES</b>		<b>2 014 438,00</b>	<b>200,00</b>	<b>200,00</b>	<b>0,00</b>	<b>0,00</b>	<b>516 630,00</b>	<b>17 250,00</b>	<b>0,00</b>
604	Achats d'études, prestations de services	0,00	0,00	0,00	0,00	0,00	245 000,00	4 000,00	0,00
606	Achats non stockés de matières et fourni	0,00	200,00	200,00	0,00	0,00	165 850,00	13 250,00	0,00
613	Locations	0,00	0,00	0,00	0,00	0,00	0,00	0,00	0,00
615	Entretien et réparations	0,00	0,00	0,00	0,00	0,00	31 000,00	0,00	0,00
618	Divers	0,00	0,00	0,00	0,00	0,00	0,00	0,00	0,00
623	Pub., publications, relations publiques	0,00	0,00	0,00	0,00	0,00	200,00	0,00	0,00
624	Transports biens, transports collectifs	0,00	0,00	0,00	0,00	0,00	4 000,00	0,00	0,00
628	Divers	0,00	0,00	0,00	0,00	0,00	0,00	0,00	0,00
657	Charges intervent° cpt prop. - Subvent°	2 014 438,00	0,00	0,00	0,00	0,00	70 580,00	0,00	0,00
<b>RECETTES</b>		<b>200,00</b>	<b>0,00</b>	<b>0,00</b>	<b>0,00</b>	<b>0,00</b>	<b>6 779 300,00</b>	<b>430 600,00</b>	<b>0,00</b>
706	Prestations de services	0,00	0,00	0,00	0,00	0,00	3 024 300,00	53 000,00	0,00
708	Autres produits	0,00	0,00	0,00	0,00	0,00	570 000,00	0,00	0,00
746	Dotation générale de décentralisation	200,00	0,00	0,00	0,00	0,00	0,00	0,00	0,00
747	Participations	0,00	0,00	0,00	0,00	0,00	3 185 000,00	377 600,00	0,00
752	Revenus des immeubles	0,00	0,00	0,00	0,00	0,00	0,00	0,00	0,00
758	Produits divers de gestion courante	0,00	0,00	0,00	0,00	0,00	0,00	0,00	0,00

(1) Détailler les comptes à trois chiffres.



**IV – ANNEXES**

**A – PRESENTATION CROISEE – SECTION DE FONCTIONNEMENT – PRESENTATION DETAILLEE**

**IV**

**A2.934**

**FONCTION 4 – Santé et action sociale (hors APA et RSA/Régularisation de RMI) (suite 2)**

Article / compte nature (1)	Libellé	42 Action sociale					TOTAL DU CHAPITRE	
		423 Personnes âgées			424 Personnes en difficulté	425 Personnes handicapées		428 Autres interventions sociales
		4231 Forfait autonomie	4232 Autres actions de prévention	4238 Autres actions pour les personnes âgées				
<b>DEPENSES</b>		<b>0,00</b>	<b>0,00</b>	<b>0,00</b>	<b>0,00</b>	<b>0,00</b>	<b>3 125 300,00</b>	
604	Achats d'études, prestations de services	0,00	0,00	0,00	0,00	0,00	468 177,00	
606	Achats non stockés de matières et fourni	0,00	0,00	0,00	0,00	0,00	331 660,00	
613	Locations	0,00	0,00	0,00	0,00	0,00	3 500,00	
615	Entretien et réparations	0,00	0,00	0,00	0,00	0,00	73 150,00	
618	Divers	0,00	0,00	0,00	0,00	0,00	8 200,00	
623	Pub., publications, relations publiques	0,00	0,00	0,00	0,00	0,00	200,00	
624	Transports biens, transports collectifs	0,00	0,00	0,00	0,00	0,00	4 000,00	
628	Divers	0,00	0,00	0,00	0,00	0,00	1 395,00	
657	Charges intervent° cpt prop. - Subvent°	0,00	0,00	0,00	0,00	0,00	2 235 018,00	
<b>RECETTES</b>		<b>0,00</b>	<b>0,00</b>	<b>180 000,00</b>	<b>0,00</b>	<b>0,00</b>	<b>9 223 500,00</b>	
706	Prestations de services	0,00	0,00	75 000,00	0,00	0,00	4 267 300,00	
708	Autres produits	0,00	0,00	105 000,00	0,00	0,00	675 000,00	
746	Dotation générale de décentralisation	0,00	0,00	0,00	0,00	0,00	200,00	
747	Participations	0,00	0,00	0,00	0,00	0,00	4 229 200,00	
752	Revenus des immeubles	0,00	0,00	0,00	0,00	0,00	1 800,00	
758	Produits divers de gestion courante	0,00	0,00	0,00	0,00	0,00	50 000,00	

(1) Détailler les comptes à trois chiffres.

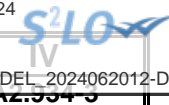

**IV – ANNEXES**

**A – PRESENTATION CROISEE – SECTION DE FONCTIONNEMENT – PRESENTATION DETAILLEE**

**FONCTION 4-3 – APA**

Article / compte nature (1)	Libellé	430 Services communs	431 APA à domicile	432 APA versée aux bénéf. en établissement	433 APA versée à l'établissement	TOTAL DU CHAPITRE
	DEPENSES	0,00	0,00	0,00	0,00	0,00
	RECETTES	0,00	0,00	0,00	0,00	0,00

(1) Détailler les comptes à trois chiffres.

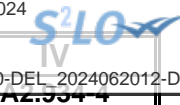

**IV – ANNEXES**

**A – PRESENTATION CROISEE – SECTION DE FONCTIONNEMENT – PRESENTATION DETAILLEE**

**FONCTION 4-4 – RSA / Régularisation de RMI**

Article / compte nature (1)	Libellé	441 Insertion sociale	442 Santé	443 Logement	444 Insertion professionnelle	445 Evaluation des dépenses engagées	446 Dépenses de structure	447 RSA allocations	448 Autres dépenses au titre du RSA	TOTAL DU CHAPITRE
	DEPENSES	0,00	0,00	0,00	0,00	0,00	0,00	0,00	0,00	0,00
	RECETTES	0,00	0,00	0,00	0,00	0,00	0,00	0,00	0,00	0,00

(1) Détailler les comptes à trois chiffres.





**IV – ANNEXES**

**A – PRESENTATION CROISEE – SECTION DE FONCTIONNEMENT – PRESENTATION DETAILLEE**

**FONCTION 5 – Aménagement des territoires et habitat**

Article / compte nature (1)	Libellé	50	51						
		Services communs	Aménagement et services urbains						
		50	510	511	512	513	514	515	518
		Services communs	Services communs	Espaces verts urbains	Eclairage public	Art public	Electrification	Opérations d'aménagement	Autres actions d'aménagement urbain
<b>DEPENSES</b>		<b>15 000,00</b>	<b>269 000,00</b>	<b>897 800,00</b>	<b>19 000,00</b>	<b>0,00</b>	<b>0,00</b>	<b>0,00</b>	<b>263 000,00</b>
604	Achats d'études, prestations de services	13 500,00	80 000,00	0,00	0,00	0,00	0,00	0,00	0,00
606	Achats non stockés de matières et fourni	0,00	39 600,00	163 000,00	1 600,00	0,00	0,00	0,00	0,00
613	Locations	0,00	0,00	3 300,00	0,00	0,00	0,00	0,00	0,00
614	Charges locatives et de copropriété	0,00	0,00	0,00	0,00	0,00	0,00	0,00	208 000,00
615	Entretien et réparations	0,00	100 000,00	688 500,00	15 000,00	0,00	0,00	0,00	0,00
617	Etudes et recherches	1 500,00	0,00	40 000,00	0,00	0,00	0,00	0,00	0,00
622	Rémunérations intermédiaires, honoraires	0,00	35 900,00	0,00	0,00	0,00	0,00	0,00	55 000,00
628	Divers	0,00	3 500,00	3 000,00	0,00	0,00	0,00	0,00	0,00
637	Autres impôts, taxes (autres organismes)	0,00	10 000,00	0,00	0,00	0,00	0,00	0,00	0,00
655	Contributions obligatoires	0,00	0,00	0,00	2 400,00	0,00	0,00	0,00	0,00
<b>RECETTES</b>		<b>0,00</b>	<b>172 900,00</b>	<b>500,00</b>	<b>0,00</b>	<b>0,00</b>	<b>0,00</b>	<b>0,00</b>	<b>2 240 000,00</b>
703	Redevances utilisation du domaine	0,00	0,00	0,00	0,00	0,00	0,00	0,00	2 240 000,00
731	Fiscalité locale	0,00	70 000,00	0,00	0,00	0,00	0,00	0,00	0,00
746	Dotation générale de décentralisation	0,00	90 400,00	0,00	0,00	0,00	0,00	0,00	0,00
758	Produits divers de gestion courante	0,00	12 500,00	500,00	0,00	0,00	0,00	0,00	0,00

(1) Détailler les comptes à trois chiffres.

**IV – ANNEXES**

**A – PRESENTATION CROISEE – SECTION DE FONCTIONNEMENT – PRESENTATION DETAILLEE**

**IV**

**A2.935**

**FONCTION 5 – Aménagement des territoires et habitat (suite 1)**

Article / compte nature (1)	Libellé	52 Politique de la ville	53 Agglomérations et villes moyennes	54 Espace rural et autres espaces de dév.	55 Habitat (Logement)				
					551 Parc privé de la collectivité	552 Aide au secteur locatif	553 Aide à l'accession à la propriété	554 Aire d'accueil des gens du voyage	555 Logement social
<b>DEPENSES</b>		<b>0,00</b>	<b>0,00</b>	<b>0,00</b>	<b>0,00</b>	<b>0,00</b>	<b>0,00</b>	<b>0,00</b>	<b>0,00</b>
604	Achats d'études, prestations de services	0,00	0,00	0,00	0,00	0,00	0,00	0,00	0,00
606	Achats non stockés de matières et fourni	0,00	0,00	0,00	0,00	0,00	0,00	0,00	0,00
613	Locations	0,00	0,00	0,00	0,00	0,00	0,00	0,00	0,00
614	Charges locatives et de copropriété	0,00	0,00	0,00	0,00	0,00	0,00	0,00	0,00
615	Entretien et réparations	0,00	0,00	0,00	0,00	0,00	0,00	0,00	0,00
617	Etudes et recherches	0,00	0,00	0,00	0,00	0,00	0,00	0,00	0,00
622	Rémunérations intermédiaires, honoraires	0,00	0,00	0,00	0,00	0,00	0,00	0,00	0,00
628	Divers	0,00	0,00	0,00	0,00	0,00	0,00	0,00	0,00
637	Autres impôts, taxes (autres organismes)	0,00	0,00	0,00	0,00	0,00	0,00	0,00	0,00
655	Contributions obligatoires	0,00	0,00	0,00	0,00	0,00	0,00	0,00	0,00
<b>RECETTES</b>		<b>0,00</b>	<b>0,00</b>	<b>0,00</b>	<b>0,00</b>	<b>0,00</b>	<b>0,00</b>	<b>0,00</b>	<b>0,00</b>
703	Redevances utilisation du domaine	0,00	0,00	0,00	0,00	0,00	0,00	0,00	0,00
731	Fiscalité locale	0,00	0,00	0,00	0,00	0,00	0,00	0,00	0,00
746	Dotation générale de décentralisation	0,00	0,00	0,00	0,00	0,00	0,00	0,00	0,00
758	Produits divers de gestion courante	0,00	0,00	0,00	0,00	0,00	0,00	0,00	0,00

(1) Détailler les comptes à trois chiffres.

**IV – ANNEXES**

**A – PRESENTATION CROISEE – SECTION DE FONCTIONNEMENT – PRESENTATION DETAILLEE**

**IV**

**A2.935**

**FONCTION 5 – Aménagement des territoires et habitat (suite 2)**

Article / compte nature (1)	Libellé	56 Actions en faveur du littoral	57 Techno. de l'information et de la comm.	58 Autres actions		59 Sécurité	TOTAL DU CHAPITRE
				581 Réserves Foncières	588 Autres actions d'aménagement		
<b>DEPENSES</b>		<b>0,00</b>	<b>0,00</b>	<b>0,00</b>	<b>0,00</b>	<b>0,00</b>	<b>1 463 800,00</b>
604	Achats d'études, prestations de services	0,00	0,00	0,00	0,00	0,00	93 500,00
606	Achats non stockés de matières et fourni	0,00	0,00	0,00	0,00	0,00	204 200,00
613	Locations	0,00	0,00	0,00	0,00	0,00	3 300,00
614	Charges locatives et de copropriété	0,00	0,00	0,00	0,00	0,00	208 000,00
615	Entretien et réparations	0,00	0,00	0,00	0,00	0,00	803 500,00
617	Etudes et recherches	0,00	0,00	0,00	0,00	0,00	41 500,00
622	Rémunérations intermédiaires, honoraires	0,00	0,00	0,00	0,00	0,00	90 900,00
628	Divers	0,00	0,00	0,00	0,00	0,00	6 500,00
637	Autres impôts, taxes (autres organismes)	0,00	0,00	0,00	0,00	0,00	10 000,00
655	Contributions obligatoires	0,00	0,00	0,00	0,00	0,00	2 400,00
<b>RECETTES</b>		<b>0,00</b>	<b>0,00</b>	<b>0,00</b>	<b>0,00</b>	<b>0,00</b>	<b>2 413 400,00</b>
703	Redevances utilisation du domaine	0,00	0,00	0,00	0,00	0,00	2 240 000,00
731	Fiscalité locale	0,00	0,00	0,00	0,00	0,00	70 000,00
746	Dotation générale de décentralisation	0,00	0,00	0,00	0,00	0,00	90 400,00
758	Produits divers de gestion courante	0,00	0,00	0,00	0,00	0,00	13 000,00

(1) Détailler les comptes à trois chiffres.



**IV – ANNEXES**

**A – PRESENTATION CROISEE – SECTION DE FONCTIONNEMENT – PRESENTATION DETAILLEE**

**FONCTION 6 – Action économique**

Article / compte nature (1)	Libellé	60 Services communs	61 Interventions économiques transversales	62 Structure d'animation et de dév. éco.	63 Actions sectorielles			
					631 Agriculture, pêche et agro-alimentaire		632 Industrie, commerce et artisanat	633 Développement touristique
					6311 Laboratoire	6312 Autres		
<b>DEPENSES</b>		<b>0,00</b>	<b>130 874,00</b>	<b>0,00</b>	<b>0,00</b>	<b>0,00</b>	<b>0,00</b>	<b>0,00</b>
604	Achats d'études, prestations de services	0,00	92 554,00	0,00	0,00	0,00	0,00	0,00
606	Achats non stockés de matières et fourni	0,00	400,00	0,00	0,00	0,00	0,00	0,00
613	Locations	0,00	31 000,00	0,00	0,00	0,00	0,00	0,00
617	Etudes et recherches	0,00	4 920,00	0,00	0,00	0,00	0,00	0,00
618	Divers	0,00	2 000,00	0,00	0,00	0,00	0,00	0,00
<b>RECETTES</b>		<b>0,00</b>	<b>0,00</b>	<b>186 400,00</b>	<b>0,00</b>	<b>0,00</b>	<b>0,00</b>	<b>0,00</b>
731	Fiscalité locale	0,00	0,00	6 400,00	0,00	0,00	0,00	0,00
758	Produits divers de gestion courante	0,00	0,00	180 000,00	0,00	0,00	0,00	0,00

(1) Détailler les comptes à trois chiffres.

**IV – ANNEXES**

**A – PRESENTATION CROISEE – SECTION DE FONCTIONNEMENT – PRESENTATION DETAILLEE**

**IV**

**A2.936**

**FONCTION 6 – Action économique (suite)**

Article / compte nature (1)	Libellé	64 Rayonnement, attractivité du territoire	65 Insertion éco. et éco.sociale, solidaire	66 Maintien et dév. des services publics	67 Recherche et innovation	68 Autres actions	TOTAL DU CHAPITRE
<b>DEPENSES</b>		<b>0,00</b>	<b>0,00</b>	<b>0,00</b>	<b>0,00</b>	<b>0,00</b>	<b>130 874,00</b>
604	Achats d'études, prestations de services	0,00	0,00	0,00	0,00	0,00	92 554,00
606	Achats non stockés de matières et fourni	0,00	0,00	0,00	0,00	0,00	400,00
613	Locations	0,00	0,00	0,00	0,00	0,00	31 000,00
617	Etudes et recherches	0,00	0,00	0,00	0,00	0,00	4 920,00
618	Divers	0,00	0,00	0,00	0,00	0,00	2 000,00
<b>RECETTES</b>		<b>0,00</b>	<b>0,00</b>	<b>0,00</b>	<b>0,00</b>	<b>0,00</b>	<b>186 400,00</b>
731	Fiscalité locale	0,00	0,00	0,00	0,00	0,00	6 400,00
758	Produits divers de gestion courante	0,00	0,00	0,00	0,00	0,00	180 000,00

(1) Détailler les comptes à trois chiffres.

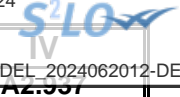

**IV – ANNEXES**

**A – PRESENTATION CROISEE – SECTION DE FONCTIONNEMENT – PRESENTATION DETAILLEE**

**FONCTION 7 – Environnement**

Article / compte nature (1)	Libellé	70 Services communs	71 Actions transversales	72 Actions déchets et propreté urbaine					
				720 Services communs collecte et propreté	721 Collecte et traitement des déchets			722 Propreté urbaine	
					7211 Actions prévention et sensibilisation	7212 Collecte des déchets	7213 Tri, valorisation, traitement déchets	7221 Actions prévention et sensibilisation	7222 Action propreté urbaine et nettoiemnt
<b>DEPENSES</b>		<b>19 000,00</b>	<b>0,00</b>	<b>0,00</b>	<b>0,00</b>	<b>0,00</b>	<b>0,00</b>	<b>774 250,00</b>	
604	Achats d'études, prestations de services	18 050,00	0,00	0,00	0,00	0,00	0,00	487 000,00	
606	Achats non stockés de matières et fourni	200,00	0,00	0,00	0,00	0,00	0,00	45 750,00	
613	Locations	0,00	0,00	0,00	0,00	0,00	0,00	10 200,00	
615	Entretien et réparations	0,00	0,00	0,00	0,00	0,00	0,00	231 300,00	
628	Divers	750,00	0,00	0,00	0,00	0,00	0,00	0,00	
<b>RECETTES</b>		<b>0,00</b>	<b>0,00</b>	<b>0,00</b>	<b>0,00</b>	<b>0,00</b>	<b>0,00</b>	<b>0,00</b>	

(1) Détailler les comptes à trois chiffres.

**IV – ANNEXES**

**A – PRESENTATION CROISEE – SECTION DE FONCTIONNEMENT – PRESENTATION DETAILLEE**

**IV**

**A2.937**

**FONCTION 7 – Environnement (suite 1)**

Article / compte nature (1)	Libellé	73 Actions en matière de gestion des eaux					74 Politique de l'air
		731 Politique de l'eau	732 Eau potable	733 Assainissement	734 Eaux pluviales	735 Lutte contre les inondations	
<b>DEPENSES</b>		<b>0,00</b>	<b>0,00</b>	<b>0,00</b>	<b>0,00</b>	<b>0,00</b>	<b>0,00</b>
604	Achats d'études, prestations de services	0,00	0,00	0,00	0,00	0,00	0,00
606	Achats non stockés de matières et fourni	0,00	0,00	0,00	0,00	0,00	0,00
613	Locations	0,00	0,00	0,00	0,00	0,00	0,00
615	Entretien et réparations	0,00	0,00	0,00	0,00	0,00	0,00
628	Divers	0,00	0,00	0,00	0,00	0,00	0,00
<b>RECETTES</b>		<b>0,00</b>	<b>0,00</b>	<b>0,00</b>	<b>0,00</b>	<b>0,00</b>	<b>0,00</b>

(1) Détailler les comptes à trois chiffres.



**IV – ANNEXES**

**A – PRESENTATION CROISEE – SECTION DE FONCTIONNEMENT – PRESENTATION DETAILLEE**

**IV**

**A2.937**

**FONCTION 7 – Environnement (suite 2)**

Article / compte nature (1)	Libellé	75 Politique de l'énergie					76	77	78	TOTAL DU CHAPITRE
		751 Réseaux de chaleur et de froid	752 Energie photovoltaïque	753 Energie éolienne	754 Energie hydraulique	758 Autres actions	Préserv. patrim. naturel,risques techno.	Environnement infrastructures transports	Autres actions	
<b>DEPENSES</b>		<b>0,00</b>	<b>0,00</b>	<b>0,00</b>	<b>0,00</b>	<b>0,00</b>	<b>0,00</b>	<b>0,00</b>	<b>0,00</b>	<b>793 250,00</b>
604	Achats d'études, prestations de services	0,00	0,00	0,00	0,00	0,00	0,00	0,00	0,00	505 050,00
606	Achats non stockés de matières et fourni	0,00	0,00	0,00	0,00	0,00	0,00	0,00	0,00	45 950,00
613	Locations	0,00	0,00	0,00	0,00	0,00	0,00	0,00	0,00	10 200,00
615	Entretien et réparations	0,00	0,00	0,00	0,00	0,00	0,00	0,00	0,00	231 300,00
628	Divers	0,00	0,00	0,00	0,00	0,00	0,00	0,00	0,00	750,00
<b>RECETTES</b>		<b>0,00</b>	<b>0,00</b>	<b>0,00</b>	<b>0,00</b>	<b>0,00</b>	<b>0,00</b>	<b>0,00</b>	<b>0,00</b>	<b>0,00</b>

(1) Détailler les comptes à trois chiffres.



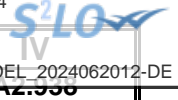

## IV – ANNEXES

## A – PRESENTATION CROISEE – SECTION DE FONCTIONNEMENT – PRESENTATION DETAILLEE

## FONCTION 8 – Transports

Article / compte nature (1)	Libellé	80 Services communs	81 Transports scolaires	82 Transports publics de voyageurs						
				820 Services communs	821 Transport sur route	822 Transport ferroviaire	823 Transport fluvial	824 Transport maritime	825 Transport aérien	828 Autres transports
<b>DEPENSES</b>		<b>0,00</b>	<b>0,00</b>	<b>1 000,00</b>	<b>0,00</b>	<b>0,00</b>	<b>0,00</b>	<b>0,00</b>	<b>0,00</b>	<b>0,00</b>
604	Achats d'études, prestations de services	0,00	0,00	0,00	0,00	0,00	0,00	0,00	0,00	0,00
606	Achats non stockés de matières et fourni	0,00	0,00	0,00	0,00	0,00	0,00	0,00	0,00	0,00
613	Locations	0,00	0,00	0,00	0,00	0,00	0,00	0,00	0,00	0,00
615	Entretien et réparations	0,00	0,00	0,00	0,00	0,00	0,00	0,00	0,00	0,00
628	Divers	0,00	0,00	1 000,00	0,00	0,00	0,00	0,00	0,00	0,00
655	Contributions obligatoires	0,00	0,00	0,00	0,00	0,00	0,00	0,00	0,00	0,00
658	Charges diverses de gestion courante	0,00	0,00	0,00	0,00	0,00	0,00	0,00	0,00	0,00
<b>RECETTES</b>		<b>0,00</b>	<b>0,00</b>	<b>200,00</b>	<b>0,00</b>	<b>0,00</b>	<b>0,00</b>	<b>0,00</b>	<b>0,00</b>	<b>0,00</b>
703	Redevances utilisation du domaine	0,00	0,00	200,00	0,00	0,00	0,00	0,00	0,00	0,00
708	Autres produits	0,00	0,00	0,00	0,00	0,00	0,00	0,00	0,00	0,00

(1) Détailler les comptes à trois chiffres.



**IV – ANNEXES**

**A – PRESENTATION CROISEE – SECTION DE FONCTIONNEMENT – PRESENTATION DETAILLEE**

**IV**

**A2.938**

**FONCTION 8 – Transports (suite 1)**

Article / compte nature (1)	Libellé	83 Transports de marchandises						
		830 Services communs	831 Fret routier	832 Fret ferroviaire	833 Fret fluvial	834 Fret maritime	835 Fret aérien	838 Autres transports
<b>DEPENSES</b>		<b>0,00</b>	<b>0,00</b>	<b>0,00</b>	<b>0,00</b>	<b>0,00</b>	<b>0,00</b>	<b>0,00</b>
604	Achats d'études, prestations de services	0,00	0,00	0,00	0,00	0,00	0,00	0,00
606	Achats non stockés de matières et fourni	0,00	0,00	0,00	0,00	0,00	0,00	0,00
613	Locations	0,00	0,00	0,00	0,00	0,00	0,00	0,00
615	Entretien et réparations	0,00	0,00	0,00	0,00	0,00	0,00	0,00
628	Divers	0,00	0,00	0,00	0,00	0,00	0,00	0,00
655	Contributions obligatoires	0,00	0,00	0,00	0,00	0,00	0,00	0,00
658	Charges diverses de gestion courante	0,00	0,00	0,00	0,00	0,00	0,00	0,00
<b>RECETTES</b>		<b>0,00</b>	<b>0,00</b>	<b>0,00</b>	<b>0,00</b>	<b>0,00</b>	<b>0,00</b>	<b>0,00</b>
703	Redevances utilisation du domaine	0,00	0,00	0,00	0,00	0,00	0,00	0,00
708	Autres produits	0,00	0,00	0,00	0,00	0,00	0,00	0,00

(1) Détailler les comptes à trois chiffres.



**IV – ANNEXES**

**A – PRESENTATION CROISEE – SECTION DE FONCTIONNEMENT – PRESENTATION DETAILLEE**

**IV**

**A2.938**

**FONCTION 8 – Transports (suite 2)**

Article / compte nature (1)	Libellé	84 Voirie							
		841 Voirie nationale	842 Voirie régionale	843 Voirie départementale	844 Voirie métropolitaine	845 Voirie communale	846 Viabilité hivernale et aléas climatiques	847 Equipements de voirie	849 Sécurité routière
<b>DEPENSES</b>		<b>0,00</b>	<b>0,00</b>	<b>0,00</b>	<b>0,00</b>	<b>1 389 116,00</b>	<b>0,00</b>	<b>0,00</b>	<b>0,00</b>
604	Achats d'études, prestations de services	0,00	0,00	0,00	0,00	180 000,00	0,00	0,00	0,00
606	Achats non stockés de matières et fourni	0,00	0,00	0,00	0,00	20 000,00	0,00	0,00	0,00
613	Locations	0,00	0,00	0,00	0,00	3 000,00	0,00	0,00	0,00
615	Entretien et réparations	0,00	0,00	0,00	0,00	298 000,00	0,00	0,00	0,00
628	Divers	0,00	0,00	0,00	0,00	0,00	0,00	0,00	0,00
655	Contributions obligatoires	0,00	0,00	0,00	0,00	188 116,00	0,00	0,00	0,00
658	Charges diverses de gestion courante	0,00	0,00	0,00	0,00	700 000,00	0,00	0,00	0,00
<b>RECETTES</b>		<b>0,00</b>	<b>0,00</b>	<b>0,00</b>	<b>0,00</b>	<b>255 000,00</b>	<b>0,00</b>	<b>1 800,00</b>	<b>0,00</b>
703	Redevances utilisation du domaine	0,00	0,00	0,00	0,00	250 000,00	0,00	1 800,00	0,00
708	Autres produits	0,00	0,00	0,00	0,00	5 000,00	0,00	0,00	0,00

(1) Détailler les comptes à trois chiffres.

**IV – ANNEXES**

**IV**

**A – PRESENTATION CROISEE – SECTION DE FONCTIONNEMENT – PRESENTATION DETAILLEE**

**A2.938**

**FONCTION 8 – Transports (suite 3)**

Article / compte nature (1)	Libellé	85 Infrastructures					86 Liaisons multimodales	87 Circulations douces	89 Sécurité	TOTAL DU CHAPITRE
		851 Gares, autres infrastructures routières	852 Gares et autres infrastructures ferrov.	853 Haltes, autres infrastructures fluviales	854 Ports, autres infrastructures portuaires	855 Aéroports et autres infrastructures				
<b>DEPENSES</b>		<b>0,00</b>	<b>0,00</b>	<b>0,00</b>	<b>0,00</b>	<b>0,00</b>	<b>0,00</b>	<b>0,00</b>	<b>1 390 116,00</b>	
604	Achats d'études, prestations de services	0,00	0,00	0,00	0,00	0,00	0,00	0,00	180 000,00	
606	Achats non stockés de matières et fourni	0,00	0,00	0,00	0,00	0,00	0,00	0,00	20 000,00	
613	Locations	0,00	0,00	0,00	0,00	0,00	0,00	0,00	3 000,00	
615	Entretien et réparations	0,00	0,00	0,00	0,00	0,00	0,00	0,00	298 000,00	
628	Divers	0,00	0,00	0,00	0,00	0,00	0,00	0,00	1 000,00	
655	Contributions obligatoires	0,00	0,00	0,00	0,00	0,00	0,00	0,00	188 116,00	
658	Charges diverses de gestion courante	0,00	0,00	0,00	0,00	0,00	0,00	0,00	700 000,00	
<b>RECETTES</b>		<b>0,00</b>	<b>0,00</b>	<b>0,00</b>	<b>0,00</b>	<b>0,00</b>	<b>0,00</b>	<b>0,00</b>	<b>257 000,00</b>	
703	Redevances utilisation du domaine	0,00	0,00	0,00	0,00	0,00	0,00	0,00	252 000,00	
708	Autres produits	0,00	0,00	0,00	0,00	0,00	0,00	0,00	5 000,00	

(1) Détailler les comptes à trois chiffres.

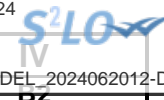

**IV – ANNEXES**

**ANNEXES PATRIMONIALES – METHODES UTILISEES POUR LES AMORTISSEMENTS**

**METHODES UTILISEES POUR LES AMORTISSEMENTS**

Procédure d'amortissement (linéaire, dégressif, variable)	CHOIX DE L'ASSEMBLEE		Délibération du
	<b>Biens de faible valeur</b> - Seuil unitaire en deçà duquel les immobilisations de peu de valeur s'amortissent sur un an : 500.00 €		2023-12-19
	<b>Catégories de biens amortis</b>	<b>Durée (en années)</b>	
L	Biens de faible valeur (strictement inférieur à 500 TTC)	1	19/12/2023
L	Frais d'étude non suivis de réalisation	5	19/12/2023
L	Frais d'insertion non suivis de réalisation	5	19/12/2023
L	Logiciels	5	19/12/2023
L	Plantation d'arbres	7	19/12/2023
L	Autres agencements et aménagements de terrains	20	19/12/2023
L	Installations, agencement, aménagement des constructions bâtiments privés	20	19/12/2023
L	Matériel et outillage d'incendie	7	19/12/2023
L	Gros équipements de garages et ateliers	15	19/12/2023
L	Gros matériel ou installation de sport	15	19/12/2023
L	Installation matériel et outillage	7	19/12/2023
L	Installations et appareils de chauffage	15	19/12/2023
L	Gros appareil ou installation médicale	15	19/12/2023
L	Gros équipements de cuisine	7	19/12/2023
L	Outillage garage, ateliers espaces verts, voirie	7	19/12/2023
L	Restauration des uvres ou patrimoines historiques immobiliers	30	19/12/2023
L	Restauration des uvres ou patrimoines historiques mobiliers	5	19/12/2023
L	Aménagement de véhicules	10	19/12/2023
L	Camions, véhicules industriels de chantiers, autocars	15	19/12/2023
L	Engins à deux roues	10	19/12/2023
L	Voitures particulières véhicules légers	10	19/12/2023
L	Gros Matériel informatique	10	19/12/2023
L	Matériel micro-informatique	5	19/12/2023
L	Mobilier	15	19/12/2023
L	Matériel de téléphonie	5	19/12/2023
L	Electroménager	5	19/12/2023
L	Appareils et équipements médicaux	7	19/12/2023
L	Matériel sportif	5	19/12/2023
L	Matériel audiovisuel, son et lumière	5	19/12/2023
L	Matériel de bureau électrique ou électronique	5	19/12/2023
L	Matériel de cuisine	5	19/12/2023

Envoyé en préfecture le 25/06/2024

Reçu en préfecture le 25/06/2024

Publié le 26/06/2024

Délibération n°

S104

ID : 092-219200078-20240620-DEL\_2024062012-DE

Procédure d'amortissement (linéaire, dégressif, variable)	CHOIX DE L'ASSEMBLEE		
L	Autres grosses immobilisations corporelles	7	19/12/2023
L	Autres immobilisations corporelles	5	19/12/2023
L	Subventions déquipement versées finançant des biens mobiliers matériels et études	5	19/12/2023
L	Subventions déquipement versées finançant des bâtiments et installations	30	19/12/2023

## IV – ANNEXES

## ANNEXES PATRIMONIALES – ETAT DES PROVISIONS CONSTITUEES AU 01/01/N

## PROVISIONS CONSTITUEES AU 01/01/N

Nature de la provision	Montant de la provision de l'exercice (1) A	Date de constitution de la provision	Montant des provisions constituées au 01/01/N B	Montant total des provisions constituées C = A + B	Montant des reprises de l'exercice D	SOLDE E = C - D
<b>PROVISIONS SEMI-BUDGETAIRES (2)</b>						
Provisions pour risques et charges (3)	0,00		169 725,00	169 725,00	0,00	169 725,00
Provisions pour litiges	0,00		0,00	0,00	0,00	0,00
Provisions pour pertes de change	0,00		0,00	0,00	0,00	0,00
Provisions pour gros entretiens ou grandes révisions	0,00		0,00	0,00	0,00	0,00
Provisions pour garanties d'emprunt	0,00		0,00	0,00	0,00	0,00
Autres provisions pour risques	0,00		169 725,00	169 725,00	0,00	169 725,00
Provision pour risques contentieux	0,00	28/06/2022	55 000,00	55 000,00	0,00	55 000,00
Provision pour risques contentieux	0,00	28/06/2022	44 887,00	44 887,00	0,00	44 887,00
Provision pour risques contentieux	0,00	28/06/2022	46 838,00	46 838,00	0,00	46 838,00
Provision pour risques contentieux	0,00	27/12/2023	15 000,00	15 000,00	0,00	15 000,00
Provision pour risques contentieux	0,00	27/12/2023	2 000,00	2 000,00	0,00	2 000,00
Provision pour risques contentieux	0,00	27/12/2023	6 000,00	6 000,00	0,00	6 000,00
Dépréciations (3)	0,00		40 000,00	40 000,00	18 000,00	22 000,00
- des immobilisations	0,00		0,00	0,00	0,00	0,00
- des stocks et encours	0,00		0,00	0,00	0,00	0,00
- des comptes de tiers	0,00		40 000,00	40 000,00	18 000,00	22 000,00
Provision pour dépréciation des comptes de tiers	0,00	12/02/2013	25 000,00	25 000,00	18 000,00	7 000,00
Provision pour dépréciation des comptes de tiers	0,00	17/12/2013	15 000,00	15 000,00	0,00	15 000,00
- des comptes financiers	0,00		0,00	0,00	0,00	0,00
<b>Total des provisions semi-budgétaires</b>	<b>0,00</b>		<b>209 725,00</b>	<b>209 725,00</b>	<b>18 000,00</b>	<b>191 725,00</b>
<b>PROVISIONS BUDGETAIRES (2)</b>						
Provisions pour risques et charges (3)	0,00		0,00	0,00	0,00	0,00
Provisions pour litiges	0,00		0,00	0,00	0,00	0,00
Provisions pour pertes de change	0,00		0,00	0,00	0,00	0,00
Provisions pour gros entretiens ou grandes révisions	0,00		0,00	0,00	0,00	0,00
Provisions pour garanties d'emprunt	0,00		0,00	0,00	0,00	0,00
Autres provisions pour risques	0,00		0,00	0,00	0,00	0,00
Dépréciations (3)	0,00		0,00	0,00	0,00	0,00

Envoyé en préfecture le 25/06/2024  
 Reçu en préfecture le 25/06/2024  
 Publié le 26/06/2024  
 ID : 092-219200078-20240620-DEL\_2024062012-DE



Nature de la provision	Montant de la provision de l'exercice (1) A	Date de constitution de la provision	Montant des provisions constituées au 01/01/N B	Montant total des provisions constituées C = A + B	D	E = C - D
- des immobilisations	0,00		0,00	0,00	0,00	0,00
- des stocks et encours	0,00		0,00	0,00	0,00	0,00
- des comptes de tiers	0,00		0,00	0,00	0,00	0,00
- des comptes financiers	0,00		0,00	0,00	0,00	0,00
<b>Total des provisions budgétaires</b>	<b>0,00</b>		<b>0,00</b>	<b>0,00</b>	<b>0,00</b>	<b>0,00</b>
<b>TOTAL PROVISIONS</b>	<b>0,00</b>		<b>209 725,00</b>	<b>209 725,00</b>	<b>18 000,00</b>	<b>191 725,00</b>

(1) Provision nouvelle ou abondement d'une provision déjà constituée.

(2) A renseigner selon que la collectivité applique le régime des provisions semi-budgétaires ou budgétaires, conformément aux dispositions législatives et réglementaires afférentes.

(3) Indiquer l'objet de la provision (exemples : provision pour litiges au titre du procès, provisions pour dépréciation des immobilisations de l'équipement).



## IV – ANNEXES

ANNEXES BUDGETAIRES  
EQUILIBRE BUDGETAIRE

C1.1

## DISPONIBILITE DE RESSOURCES PROPRES PROVENANT DES EXERCICES ANTERIEURS

## Solde de la section d'investissement de l'exercice N-1 (1)

	Pour mémoire, budget précédent (BP+BS+DM)	Propositions nouvelles	Vote	Total (2)
<b>Solde d'exécution 001 (A)</b> montant négatif si déficit (D001) montant positif si excédent (R001)	0,00	5 487 830,74	5 487 830,74	5 487 830,74
<b>Solde des RAR (B)</b> montant négatif si déficit montant positif si excédent	0,00	-14 244 072,39	-14 244 072,39	-14 244 072,39
<b>Solde de la section investissement de l'exercice N-1 (Solde I = A + B)</b> Solde positif : excédent de financement Solde négatif : besoin de financement	0,00	0,00	0,00	-8 756 241,65

## Disponibilité des ressources propres provenant des exercices antérieurs après financement de la section investissement de l'exercice N-1 (1)

	Pour mémoire, budget précédent (BP+BS+DM)	Propositions nouvelles	Vote	Total (2)
<b>Affectation au 1068 (C)</b>	0,00	8 756 241,65	8 756 241,65	8 756 241,65
<b>Solde de la section investissement de l'exercice N-1 (Solde I)</b> Solde positif : excédent de financement Solde négatif : besoin de financement	0,00	0,00	0,00	-8 756 241,65
<b>Disponibilité de ressources propres des exercices antérieurs (Solde II = C + Solde I)</b> Solde positif : ressources disponibles pour la couverture de l'annuité Solde négatif : absence de ressources propres provenant des exercices antérieurs pour la couverture de l'annuité	0,00	8 756 241,65	8 756 241,65	8 756 241,65

## COUVERTURE DE L'ANNUITE DE LA DETTE PAR LES RESSOURCES PROPRES - PETIT EQUILIBRE

	Pour mémoire, budget précédent (BP+BS+DM)	Propositions nouvelles	Vote	Total (2)
<b>Dépenses de l'exercice à couvrir par des ressources propres (D)(3)</b>	6 105 000,00	0,00	0,00	6 105 000,00
<b>Ressources propres externes et internes de l'exercice (E)(3)</b>	13 610 700,00	3 109 638,71	3 109 638,71	16 720 338,71
<b>Couverture de l'annuité de la dette (Solde III = E - D)</b> Solde positif : annuité de la dette couverte Solde négatif : annuité de la dette non couverte par les ressources de l'exercice, vérifier la couverture par les éventuelles ressources disponibles des exercices antérieurs (cf. solde II)	7 505 700,00	3 109 638,71	3 109 638,71	10 615 338,71

(1) Eléments à compléter uniquement s'il y a eu reprise des résultats, anticipée ou classique, lors de cette séance ou lors d'une séance précédente.

(2) Cumul des crédits de l'exercice votés ou reportés

(3) Seuls les crédits de l'exercice sont pris en compte donc hors RAR. Le détail est présenté aux états suivants : "Equilibre budgétaire - Dépenses" et "Equilibre budgétaire - Recette"



## IV – ANNEXES

ANNEXES BUDGETAIRES  
EQUILIBRE BUDGETAIRE – DEPENSES

C1.2

## DEPENSES A COUVRIR PAR DES RESSOURCES PROPRES

Art. (1)	Libellé (1)	Budget de l'exercice (hors RAR) (BP + BS + DM)	Propositions nouvelles	Vote (2)
<b>DEPENSES TOTALES A COUVRIR PAR DES RESSOURCES PROPRES = A + B</b>		I <b>6 105 000,00</b>	<b>0,00</b>	II <b>0,00</b>
<b>16 Emprunts et dettes assimilées (A)</b>		<b>6 025 000,00</b>	<b>0,00</b>	<b>0,00</b>
1631	Emprunts obligataires	0,00	0,00	0,00
1641	Emprunts en euros	6 000 000,00	0,00	0,00
1643	Emprunts en devises	0,00	0,00	0,00
16441	Opérations afférentes à l'emprunt	0,00	0,00	0,00
1671	Avances consolidées du Trésor	0,00	0,00	0,00
1672	Emprunts sur comptes spéciaux du Trésor	0,00	0,00	0,00
1678	Autres emprunts et dettes	0,00	0,00	0,00
1681	Autres emprunts	25 000,00	0,00	0,00
1682	Bons à moyen terme négociables	0,00	0,00	0,00
1687	Autres dettes	0,00	0,00	0,00
<b>Dépenses et transferts à déduire des ressources propres (B)</b>		<b>80 000,00</b>	<b>0,00</b>	<b>0,00</b>
10...	Reprise de dotations, fonds divers et réserves			
10...	Reversement de dotations, fonds divers et réserves			
139	Subv. invest. transférées cpte résultat	80 000,00	0,00	0,00

(1) Détailler les chapitres budgétaires par article conformément au plan de comptes.

(2) Crédits de l'exercice votés lors de la séance.



## IV – ANNEXES

ANNEXES BUDGETAIRES  
EQUILIBRE BUDGETAIRE – RECETTES

C1.3

## RESSOURCES PROPRES

Art. (1)	Libellé (1)	Budget de l'exercice (hors RAR) (BP + BS + DM)	Propositions nouvelles	Vote (2)
<b>RECETTES (RESSOURCES PROPRES) = a + b</b>		<b>V 13 610 700,00</b>	<b>3 109 638,71</b>	<b>VI 3 109 638,71</b>
<b>Ressources propres externes de l'année (a)</b>		<b>1 650 000,00</b>	<b>0,00</b>	<b>0,00</b>
10222	FCTVA	1 500 000,00	0,00	0,00
10226	Taxe d'aménagement (3)	150 000,00	0,00	0,00
10227	Versement pour sous densité	0,00	0,00	0,00
10228	Autres fonds d'investissement	0,00	0,00	0,00
13146	Attributions compensation investissement	0,00	0,00	0,00
13156	Attributions compensation investissement	0,00	0,00	0,00
13246	Attributions compensation investissement	0,00	0,00	0,00
13256	Attributions compensation investissement	0,00	0,00	0,00
138	Autres subventions invest. non transf.	0,00	0,00	0,00
26...	Participations et créances rattachées			
27...	Autres immobilisations financières			
<b>Ressources propres internes de l'année (b) (4)</b>		<b>11 960 700,00</b>	<b>3 109 638,71</b>	<b>3 109 638,71</b>
15...	Provisions pour risques et charges			
169	Primes de remboursement des obligations	0,00	0,00	0,00
26...	Participations et créances rattachées			
27...	Autres immobilisations financières			
28...	Amortissement des immobilisations			
2802	Frais liés à la réalisation de document	4 500 000,00	0,00	0,00
28031	Frais d'études	0,00	0,00	0,00
28033	Frais d'insertion	0,00	0,00	0,00
28041512	Subv. Grpt : Bâtiments, installations	0,00	0,00	0,00
280415321	CCAS : Bien mobilier, matériel	0,00	0,00	0,00
280415322	CCAS : Bâtiments, installations	0,00	0,00	0,00
280421	Privé - Biens mob., matériel et études	0,00	0,00	0,00
280422	Privé - Bâtiments et installations	0,00	0,00	0,00
2805	Licences, logiciels, droits similaires	0,00	0,00	0,00
28121	Plantations d'arbres et d'arbustes	0,00	0,00	0,00
28128	Autres aménagements de terrains	0,00	0,00	0,00
281312	Bâtiments scolaires	0,00	0,00	0,00
281351	Bâtiments publics	0,00	0,00	0,00
28151	Réseaux de voirie	0,00	0,00	0,00
28152	Installations de voirie	0,00	183 000,00	183 000,00
281533	Réseaux câblés	0,00	0,00	0,00
281534	Réseaux d'électrification	0,00	0,00	0,00
281538	Autres réseaux	0,00	0,00	0,00
281568	Autre matériel, outillage incendie	0,00	0,00	0,00
2815738	Autre matériel et outillage de voirie	0,00	0,00	0,00
28158	Autres inst., matériel, outil. techniques	0,00	0,00	0,00
281828	Autres matériels de transport	0,00	0,00	0,00
281838	Autre matériel informatique	0,00	0,00	0,00
281848	Autres matériels de bureau et mobiliers	0,00	0,00	0,00
28188	Autres immo. corporelles	0,00	0,00	0,00
29...	Dépréciations des immobilisations			

Art. (1)	Libellé (1)	Budget de l'exercice (hors RAR) (BP + BS + DM)	Propositions	
31...	Matières premières (et fournitures) (5)			
33...	En-cours de production de biens (5)			
35...	Stocks de produits (5)			
39...	Dépréciation des stocks et en-cours			
481...	Charges à rép. sur plusieurs exercices			
49...	Dépréciation des comptes de tiers			
59...	Dépréciation des comptes financiers			
024	Produits des cessions d'immobilisations	2 480 000,00	0,00	0,00
021	Virement de la section de fonctionnement	4 980 700,00	2 926 638,71	2 926 638,71

(1) Les comptes 15, 169, 26, 27, 28, 29, 39, 481, 49 et 59 sont à détailler conformément au plan de comptes.

(2) Crédits de l'exercice votés lors de la séance.

(3) Le compte 10226 peut être utilisé uniquement par les communes et les établissements publics à fiscalité propre.

(4) Les comptes 15, 29, 39, 49 et 59 sont présentés uniquement si la collectivité ou l'établissement applique le régime des provisions budgétaires.

(5) Les comptes 31, 33 et 35 ne peuvent être utilisés que pour les budgets utilisant la comptabilité de stock. Par conséquent, seuls les budgets retraçant les dépenses et les recettes d'un lotissement ou d'une ZAC peuvent utiliser les comptes susmentionnés.



## V – ARRETE ET SIGNATURES

### ARRETE ET SIGNATURES

Nombre de membres en exercice : 43

Nombre de membres présents : 41

Nombre de suffrages exprimés : 41

VOTES :

Pour : 37

Contre : 4

Abstentions : 0

Date de convocation : 13/06/2024

Présenté par Madame le Maire (1),

A Salle des fêtes, le 20/06/2024

Délibéré par l'assemblée le conseil municipal (2), réunie en session le conseil municipal

A Salle des fêtes, le 20/06/2024

Les membres de l'assemblée délibérante le conseil municipal (2),(3).

ABDOU Hakim	
AMIABLE Marie-Hélène	
B CANAL Blodine	
BALSECA Agnés	
BARBEROUSSE Olivier	
BENSOUSSAN Paul	
BIDAULT Ingrid	
BIZERAY Léa	
BOUDJENAH Yasmine	
CHAMI-OUADDANE Nezha	
CHASSAT Lionel	
CHIRINIAN Joelle	
CILLIERES Hélène	
DIMBAGA Sidi	
DOUVILLE Fanny	
DURU Patrick	
FAUVEL Elisabeth	
FOURNIER Rafaella	
GABIACHE Claire	
GORENDS Justine	



**V – ARRETE ET SIGNATURES**  
**ARRETE ET SIGNATURES**

GUILLEMIN Nicolas	
HADDAD Mouloud	
HENNOUCHE Nassera	
HOUSNI Farid	
KADOUCI Fatima	
KANDEL Laurent	
LACRAMPE Rémy	
MARTIN Patrice	
MEKER Pascale	
MOUTAOUKIL Aicha	
NDJEHOYA James	
OUEDRAOGO Serges Kader	
PINARD Jean Louis	
PUJOL Corinne	
QUILGARS Jean-Pierre	
REYNAUD Michel	
ROUSSEAU Jean-Luc	
SALAUN Laurence	
TEDJANI Mehdi	
TRIVIDIC Chloé	
TUDER Bruno	
ZAMBETTI Gilberto	
ZANI Said	

Certifié exécutoire par Madame le Maire (1), compte tenu de la transmission en préfecture, le 25/06/2024, et de la publication le 25/06/2024

A Hôtel de Ville, le 25/06/2024

(1) Indiquer « la présidente » ou « le président ».

(2) Indiquer la nature de l'assemblée délibérante : du conseil régional de ..., de la Collectivité territoriale unique de ..., de la métropole de ..., du Conseil syndical de ...

(3) L'ajout des signataires est désormais facultatif.